Director
RAYMUNDO SILVA

Endereço telegraphico — "CORREOMANHA"
Impresso em papel de HOLMBERG BECH & C.ª — Stockolmo, Rio

Correio da Manhã

Proprietario
EDMUNDO BITTENCOURT

Tels.: Director, 1358, C. — Red. 569 8, C. — Administ., 37, C.
Impresso em papel de B. DIEDEN & C., Rio Janeiro e Malmoe.

ANNO XXII — N. 8.584
Gerente — V. A. DUARTE FELIX

RIO DE JANEIRO — TERÇA-FEIRA, 5 DE SETEMBRO DE 1922

REDACÇÃO
Largo da Carioca n. 13

O CENTENARIO

O programma official das festas soffreu alterações

O governo do Uruguay mandará, depois de amanhã, um regimento a Sant'Anna do Livramento para confraternizar com as tropas brasileiras ali estacionadas

A EMBAIXADA DA BOLIVIA ÁS FESTAS DO NOSSO CENTENARIO

Uma interessante entrevista com o embaixador Juan Manuel Sainz

Está assim constituida a embaixada boliviana ás festas do nosso centenario: Embaixador extraordinario em missão especial, dr. Juan Manuel Sainz; 1º secretario, sr. Julio Tellez Reyes; 2º secretario, sr. Roberto Paravicini; addido militar, major Guillermo Sanjinés, e addido civil, sr. Jorge Saenz Garcia.

O dr. Juan Manuel Sainz, a quem o governo do sr. Baptista Saavedra designou para representa-lo nas festas de nossa independencia, ha bem já uns tres mezes que exerce entre nós, com um brilho invulgar, as funcções de plenipotenciario de seu paiz. S. ex. é, sem favor, uma das mais luminosas figuras do nosso corpo diplomatico, seja pela sua clara intelligencia, seja pela sua irradiante seducção pessoal.

A sua nobre modestia, no entanto — elle possue a graça gentil do amor da solidão — faz com que o seu nome não ande em fóco no noticiario mundano dos jornaes, nem mesmo appareça nas columnas faceis do elogio malbaratado e barato. Que doce philosopho, entretanto, é o sr. Sainz! E que politico sabio e discreto!

Nós tivemos, hontem, o prazer de ouvil-o, na séde da legação, á rua de Copacabana n. 751.

— Da embaixada, respondeu o sr. Sainz á nossa primeira pergunta, fazem parte um diplomata, chefe de secção do Protocollo do Ministerio do Exterior da Bolivia, o sr. Reyes; um engenheiro-architecto, o sr. Paravicini; um militar, o sr. Sanjinés, e um industrial e banqueiro, o sr. Garcia. Delles, apenas o sr. Paravicini se achava no Rio, secretario que é da legação aqui.

O primeiro centenario brasileiro despertou em La Paz um franco, um amistoso, um cordial enthusiasmo. Porque na minha terra todos admiram sinceramente esta grande e progressista Republica, orgulho da latinidade americana.

— Fale-nos da Bolivia, senhor embaixador... Fale-nos de politica interna da Bolivia...

— Da politica interna? Não! Perdõe-me. Eu sou um despretencioso diplomata, que só se vangloria de uma cousa: ser jornalista. Ha 35 annos que faço o jornalismo. Tenho mesmo uma folha de minha propriedade: "La Industria", que se publica em Sucre.

— A antiga capital...

— Não! A capital constitucional.

— Mas a outra... La Paz...

— E' a residencia provisoria do executivo e do parlamento, emquanto não se termina a construcção da rêde ferroviaria ligando Sucre aos varios pontos do paiz.

E num sorriso, que não era ironico, antes era misericordioso e indulgente:

— Como se conhece mal a minha patria! Por isso, talvez, é que ella tem sido o alvo de ataques injustos, a proposito da convenção ferro-viaria com a Argentina...

— Esclareça-nos a duvida, sr. embaixador...

— Com o maior prazer. A convenção referida não prejudica, de maneira alguma, conforme se tem dito, [illegible] interesses brasileiros na Bolivia. O territorio que, por essa convenção, fica adstricto á influencia argentina, é distante, muito distante, do territorio subordinado á influencia brasileira. Deixe que eu lhe diga que a superficie da faixa de terra comprehendida entre as duas zonas de influencia é tres vezes maior do que a de Portugal! Onde, portanto, o desejo occulto de prejudicar os vossos interesses, que são tambem os nossos e pelos quaes tambem pugnamos?

Se uma vontade temos — continuou o sr. Sainz — essa é a de que os senhores quanto antes resolvam o problema das communicações com a Bolivia, problema de grande alcance internacional e pratico e que é simples, muito simples, porquanto se resume nisto apenas: o prolongamento da Itapura—Corumbá até ás nossas fronteiras.

Pena é que o momento não seja opportuno para iniciarmos, desde logo, a solução desse caso. Apezar da grande e manifesta boa vontade, da qual eu sou um fiel testemunha, preoccupam o actual governo brasileiro questões outras de importancia muito maior para o progresso do paiz. Creio, porém, que não será demorado o tempo [illegible].

Uma pausa — e o embaixador, cuja palavra é eloquente, ardorosa, tropical, fez-nos um resumo das actividades bolivianas, no que se relaciona com este grave assumpto:

— A linha ferrea La Paz-Cochabamba está sendo prolongada até Santa Cruz, que dista pouco da fronteira com Matto Grosso.

Nos trabalhos dessa nova estrada já gastámos cinco vezes mais do que os 2.000.000 de esterlinos que nos concedeu o Tratado de Petropolis, para serviços dessa natureza. Uma prova, meu excellente amigo, de que não nos descuidamos da intensificação do nosso intercambio com o Brasil, e tambem de que ao amparo e á protecção deste maravilhoso paiz não nos pretendemos esquivar, em beneficio unico de um terceiro. Não! Em hypothese alguma. Ouça-me. O ponto de vista da politica internacional boliviana, neste momento, funda-se na amizade do Brasil e da Argentina, as duas maiores potencias sul-americanas.

Somos um vasto paiz (em superficie, no continente, só aquelles nos excedem); dispomos de magnificas riquezas (a prata, o ouro, o cobre, o estanho, nós os exploramos em grande escala); temos uma população de 3.000.000 de habitantes; a agricultura desenvolvida, o commercio prospero; tudo, em summa, para um futuro largo e promissor. Pela mão generosa do Brasil e da Argentina é que nós queremos conduzir, através o caminho da grandeza, para a qual nos impellem os nossos gloriosos destinos, [illegible].

E d. Juan Manuel Sainz sorriu para nós com tão bondosa intelligencia — que nem por um minuto sequer duvidamos da sua sinceridade.

Esse diplomata, que já foi deputado e hoje não quer saber mais de politica, é bem um homem, na accepção exacta do termo. A sua energia tem muito do heroismo dos sonhadores que desbravaram os sertões barbaros do seu paiz. Ella é feita de resplandecente belleza de puro e nobre idealismo.

A's primeiras horas da noite recebemos a visita do major Guillermo Sanjinés, addido militar da embaixada da Bolivia, que se fazia acompanhar do primeiro-tenente Portocarrero. Trouxe o major Sanjinés a incumbencia de saudar a imprensa carioca em nome de varias revistas, entre ellas a *Revista Militar*, de La Paz, de que é director.

Entreteve commosco rapida palestra, que foi toda ella um elogio ao Brasil.

— Fala-se, frequentemente, no meu paiz, nos disse elle, das grandes bellezas do Brasil, do panorama esplendido do Rio de Janeiro, que é uma grande, uma bella cidade. Mas é preciso que os proprios olhos vejam esta maravilha para que se possa avaliar [illegible]. E' um pedaço de céo na terra.

O embaixador Juan Manuel Sainz

O Uruguay mandará um regimento a Sant'Anna do Livramento

O governo do Uruguay mandará um regimento de Blandengues a Sant'Anna do Livramento no dia 7 do corrente, para confraternizar com as tropas brasileiras dessa cidade.

Aquelle regimento deverá ser recebido condignamente pelo 7º regimento de cavallaria independente, aquartelado naquella cidade.

Os convites para a solennidade da abertura da Exposição

A commissão executiva do centenario iniciou hontem e concluirá hoje a expedição de convites para a solennidade da abertura da Exposição Internacional.

Pede-nos a commissão tornemos publico que os convites que dão ingresso no Pavilhão das Festas, local onde se vae realizar a sessão solenne, são assignalados com faixas coloridas com a seguinte distribuição: *lilás*, corpo diplomatico; *verde claro*, commissarios estrangeiros e chefes de delegação junto á Exposição; *verde*, membros do Congresso, Supremo Tribunal, Conselho Municipal, magistratura e representantes dos Estados; *amarello*, altas patentes do Exercito e Marinha; *vermelho escuro*, altos funccionarios federaes, representantes do commercio, industrias e outras pessoas gradas.

Os convidados portadores dos convites acima mencionados, isto é, todos assignalados com faixas de côr, entrarão pelo portão principal, na avenida Rio Branco, sendo conduzidos em seus automoveis até o Palacio das Festas. Além dos convites acima, a secretaria geral da commissão expediu avultado numero de convites, sem os distinctivos alludidos, ás familias de nossa melhor sociedade para que visitem o recinto da Exposição, durante a cerimonia da inauguração. Os portadores destes convites deverão entrar pelo portão da avenida Beira-Mar, não sendo permittida á entrada de nenhum vehiculo.

Os convites para a visita ao recinto da Exposição não facultam a entrada no Palacio das Festas.

O garden-party do Jockey-Club

Foi transferido por oito dias o garden-party, que promette ser deslumbrante, offerecido pelo sr. Linneu de Paula Machado, presidente do Jockey-Club á delegação de seus collegas de Buenos Aires e Montevidéo. Essa transferencia foi motivada pela circumstancia de só chegar no dia 8 a segunda daquellas delegações; o que fez com que o promotor da festa, que terá logar em sua residencia, a adiasse para 12 do corrente.

A sala de imprensa do Monroe

Inaugura-se, amanhã, ás 5 horas da tarde, a sala de imprensa estrangeira do pavilhão Monroe. Ha já alguns dias, das 5 ás 7 da tarde, que aquella sala tem sido frequentada por jornalistas brasileiros, que procuram informar e obsequiar os collegas de outras terras, cuja presença se solicita na inauguração de amanhã, e cuja inscripção se pede no respectivo livro de registro.

A primeira festa do programma official

O baile do Jockey-Club, para o qual foram apenas convidadas as delegações estrangeiras e altas autoridades da Republica, e que será o primeiro do programma official, promette revestir-se de extraordinario brilho, tão cuidada está sendo a sua organização e o zelo com que se attende ás mais insignificantes minucias. [illegible] serviço de vehiculos e de entrada [illegible] do edificio e reflectores assentados no Monroe e no Palace-Hotel.

A missão peruana e a officialidade japoneza no Itamaraty

O ministro das Relações Exteriores, recebeu, no Itamaraty, a visita da missão especial do Perú. O embaixador especial fez entrega ao ministro das insignias da Gran Cruz da Ordem do Sol, com que foi condecorado pelo governo peruano.

Estiveram tambem no Itamaraty, o commandante e a officialidade da esquadra japoneza que se encontra em nosso porto, cuja apresentação foi feita pelo embaixador Horiguchi.

Os ingressos permanentes para o recinto da Exposição

Deante da affluencia de pedidos de cartões de ingresso para empregados dos expositores e concessionarios, a Commissão Executiva resolveu que os taes cartões serão concedidos aos mesmos, e revalidados quinzenalmente.

Estes cartões serão validos sómente até ás 10 horas da manhã. Os cartões fornecidos aos operarios encarregados do funccionamento das machinas e apparelhos em movimento serão validos para o tempo de funccionamento dessas machinas e apparelhos.

Os expositores ou concessionarios que desejarem obter cartões de serviço, deverão requerer á Exposição, uma relação nominal dos empregados, [illegible].

Todos elles terão o visto do Superintendente do Policiamento.

As credenciaes da embaixada do Perú

No palacio do Cattete, esteve hontem o dr. Juan de Dios Salazar y Oyarzabal, embaixador do Perú, em missão especial, nas festas do Centenario da Independencia do Brasil, acompanhado de todos os membros da sua embaixada, e do sr. [illegible] Pinto, enviado extraordinario e ministro plenipotenciario da mesma Republica, [illegible].

A audiencia teve logar na sala da antiga capella.

O PROGRAMMA OFFICIAL DAS FESTAS

O programma official das festas commemorativas do centenario ficou definitivamente organizado da seguinte fórma, tendo o primitivo soffrido varias modificações:

Dia 6

A's 2 horas — O presidente da Republica receberá no Cattete os embaixadores em missão especial, das nações estrangeiras, para a apresentação das respectivas credenciaes.

A's 3.30 O presidente da Republica receberá os enviados extraordinarios e ministros plenipotenciarios, os delegados e os representantes em missão especial para apresentação das credenciaes.

A's 6 horas da tarde — A sra. do presidente da Republica receberá no Cattete, as senhoras dos representantes das missões especiaes e permanentes, assim como os chefes dessas missões.

A's 10 da noite — Baile no Jockey-Club.

Dia 7

A's 8 horas — O presidente da Republica passará em revista as forças do Exercito, (1ª e 2ª linha), Marinha, Policia Militar, contingentes das forças policiaes dos Estados e contingentes militares e navaes estrangeiros, no campo de São Christovão. Após a revista as forças desfilarão em continencia ao presidente, que se achará acompanhado das missões especiaes e corpo diplomatico, ministros de Estado, prefeito do Districto Federal, commissarios geraes e outras pessoas gradas.

A's 12 horas — Juramento á bandeira, pelos alumnos das escolas publicas, no palacio da Municipalidade, com a presença do presidente da Republica, ministros da Justiça, prefeito do Districto Federal, e autoridades escolares.

A' mesma hora cerimonia identica realizar-se-á em todas as escolas primarias do Brasil.

A's 2 horas — O presidente da Republica receberá, no Cattete, os cumprimentos das embaixadas estrangeiras em missão especial, do corpo diplomatico, commissarios geraes, membros do Parlamento, officiaes de terra e mar e outras pessoas gradas.

A's 4 horas — O presidente da Republica inaugurará officialmente a Exposição Commemorativa do Centenario da Independencia e presidirá a sessão solenne inaugural no salão nobre do pavilhão de Festas.

A sessão solenne constará do seguinte:

I Abertura da sessão e declaração official da inauguração da Exposição Internacional pelo presidente da Republica.

II Discurso do ministro da Justiça, em saudação ás missões estrangeiras.

III Discurso do embaixador extraordinario da França, na qualidade de decano das delegações estrangeiras junto á exposição.

IV Encerramento da sessão solenne pelo presidente da Republica.

Após a sessão solenne, o presidente presidirá a inauguração dos pavilhões de honra que estiverem concluidos, na Secção Internacional da Exposição e os pavilhões nacionaes do Districto Federal, Palacio das Festas, Hygiene, Estatistica, Pequenas Industrias, Caça e Pesca e Varias Industrias.

A's 9 horas da noite — Espectaculo de gala no Municipal, com a presença do presidente da Republica.

Representação da opera Guarany, do compositor brasileiro Carlos Gomes.

A's 3. 1|2 da tarde — Grandes corridas no prado do Derby-Club para a disputa do pareo "Sete de Setembro".

A's 8 horas da noite — Em homenagem aos proceres da Independencia desfilará pelas ruas centraes da cidade o Grande Cortejo Civico Luminoso — As estatuas de Pedro I e José Bonifacio serão ornamentadas.

Itinerario do cortejo: Praça Mauá, Avenida Rio Branco até o Pavilhão Monroe, Largo da Carioca, rua da Carioca, Praça Tiradentes, rua Sete de Setembro e Avenida Rio Branco.

A's 10 horas — Grandes fogos de artificio no campo de S. Christovão.

Nesse dia realizam-se no interior as seguintes solennidades:

São Paulo — Inauguração da grande avenida da Independencia, ligando o centro da cidade ao local historico do Ypiranga.

Santos — Inauguração do monumento dos Andradas em homenagem ao patriarcha da independencia [illegible] e a seus irmãos [illegible] e Martim Francisco.

Inauguração do monumento em homenagem a Bartholomeu Lourenço de Gusmão, o inventor do aerostato.

Ouro Preto — Peregrinação civica ao local onde existia a casa de Tiradentes, o protomartyr da independencia. [illegible] do governo de Minas.

Bahia — Inauguração do palacio do Instituto Historico e Geographico. Peregrinação civica ao Campo da Polvora em homenagem a Domingos José Martins, [illegible] independencia.

Dia 8

A's 2 horas — No salão nobre do Syllogeu Brasileiro, effectuar-se-á a sessão solenne de abertura do Congresso Internacional de Historia da America, convocado pelo Instituto Historico e Geographico Brasileiro, sob a presidencia de honra do presidente da Republica.

A's 4 horas. — Desfile escolar na avenida Rio Branco, no qual tomarão parte os alumnos de todos os institutos officiaes e particulares de ensino secundario no Rio de Janeiro.

A's 8 horas da noite. — Jantar offerecido pelo sr. Kuma Horiguchi, ministro do Japão, ás altas autoridades brasileiras, embaixadas especiaes e corpo diplomatico.

A's 10 horas. — Grandes fogos de artificio na cidade.

Nesse dia serão realizados os campeonatos latino-americanos de esgrima e florete, no Club Fluminense, ás 5 horas.

Espectaculos populares nos theatros da cidade.

Concertos de banda de musica, no recinto da Exposição Internacional.

Dia 9

A's 10 horas da manhã. —O presidente da Republica passará em revista as esquadras e vasos de guerra nacionaes e estrangeiros surtos na bahia de Guanabara.

A's 5 horas. — Grande recepção da embaixada norte-americana, offerecida ás altas autoridades, membros do corpo diplomatico, delegações estrangeiras e á sociedade brasileira.

A's 8 horas da noite. — Banquete official no palacio do Cattete, offerecido pelo presidente da Republica aos chefes das missões especiaes, seguido de recepção.

— Match de box, no stadium do Fluminense Football Club, ás 4 horas e 30 minutos.

Bailes populares nos jardins publicos da cidade.

Dia 10

A's 12 horas. — Almoço no Jockey-Club, offerecido pela Marinha Brasileira á officialidade dos navios de guerra estrangeiros, surtos na bahia de Guanabara.

A' 1 hora. — O ministro da Justiça presidirá á sessão solenne de abertura do Congresso de Ensino Superior e Secundario, no salão de festas da Exposição Internacional.

A's 3 1|2. — Grandes corridas no prado do Jockey-Club, para a disputa do premio "José Bonifacio".

A's 10 horas da noite — Recepção e baile na séde da embaixada ingleza.

— Campeonato de Football Chile versus Brasil, no Stadium do Fluminense Football, ás 4 horas.

Hippismo — Steeple-chase, no Derby-Club, entre concorrentes latino-americanos.

Dia 11

A' 1 hora — Almoço a bordo do "Mayland", offerecido pela delegação norte-americana, ás altas autoridades brasileiras, embaixadas especiaes e corpo diplomatico.

A's 8 horas da noite — Recepção e baile offerecidos ao governo e á Sociedade Brasileira pelo sr. Adolpho Max, embaixador extraordinario da Belgica.

— Concurso de tiro de revólver de guerra, entre concorrentes latino-americanos no Stadium do Exercito, ás 9 horas.

Water-polo na piscina do Club Fluminense, ás 8 horas da noite.

Nesse dia será permittido o ingresso gratuito, na Exposição Internacional ás creanças pobres, ás quaes serão distribuidos brinquedos.

Dia 12

A's 3 horas — Peregrinação civica no local onde existe o marco da fundação da cidade do Rio de Janeiro, morro Cara de Cão.

Dia 13

A's 9 horas da noite — Sessão solenne promovida pela Liga de Defesa Nacional, a realizar-se no Salão de Festas da Exposição.

Fará uma conferencia o escriptor Goulart de Andrade.

— Athletismo militar latino-americano, entre o 1º e 2º grupo militar, no Stadium do Exercito, ás 8 horas.

— Campeonato de Football entre Argentinos e Paraguayos, no Stadium do Fluminense Football Club.

— Festa veneziana na enseada de Botafogo, ás 9 horas da noite.

Dia 14

A's 4 1|2 da tarde — Grande festival mexicano, constante de concerto de musicas nacionaes mexicanas, seguidas de dansas nacionaes do Mexico.

A's 10 horas da noite — Baile offerecido pelo ministro das Relações Exteriores ás missões especiaes e ao corpo diplomatico, no Itamaraty.

— Athletismo militar latino-americano entre o 3º e 4º grupo, no Stadium do Exercito, ás 8 horas.

Dia 15

A's 2 horas — Excursão ao Corcovado, offerecida ás delegações estrangeiras pela Commissão Executiva do Centenario, seguindo-se um chá na esplanada das Paineiras.

A's 4 horas — Solennidade do encerramento do Congresso Internacional de Historia da America, no salão nobre do Instituto Historico e Geographico Brasileiro.

— Campeonato de Football entre chilenos e uruguayos, no Stadium do Fluminense Football, ás 3 horas.

Sessão solenne, no Syllogeu Brasileiro, promovida pela Academia Brasileira de Letras.

Dia 16

A's 11 horas — Inauguração do monumento de Chauhtemoc, offerecido ao Brasil pelo governo da Republica dos Estados Unidos Mexicanos.

Assistirão á cerimonia o presidente da Republica, os embaixadores do Mexico, as missões especiaes e o corpo diplomatico estrangeiro, os commissarios geraes, ministros de Estado e outras pessoas gradas.

Das 4 da tarde ás 8 da noite — Recepção offerecida ás altas autoridades brasileiras, ás missões especiaes, membros do corpo diplomatico, delegações estrangeiras e á sociedade brasileira pela embaixada do Mexico.

— Regatas entre concorrentes latino-americanos.

Corridas a pé, cross-country militar, entre concorrentes latino-americanos na Quinta da Bôa Vista, ás 8 horas.

Jantar ao presidente da Republica Portugueza.

Em honra ao chefe de Estado portuguez, será offerecido um jantar, no Cattete, pelo presidente da Republica, em dia que será préviamente communicado.

Uma tarde de aviação no Campo dos Affonsos

O ministro da Guerra está preparando uma tarde de aviação no Campo dos Affonsos em homenagem aos aviadores que hospedamos e aos que voam em raid com destino a esta capital.

A essa festa, a que não faltarão attractivos, comparecerão as diversas missões estrangeiras, delegações e autoridades.

Terá ella logar no dia 12 do corrente.

O cruzador "Uruguay" na Guanabara

Fundeou hontem em nosso porto, pouco antes das nove horas da manhã, o cruzador "Uruguay", que vem representar a Republica do Uruguay nas festas commemorativas do Centenario da Independencia.

O "Uruguay" salvou á terra e aos pavilhões dos navios capitaneas que se acham na Guanabara.

O embaixador especial da Allemanha

O governo allemão acaba de nomear o sr. Georg Plehn, actual ministro plenipotenciario, para o posto de embaixador especial junto ao governo do Brasil durante as festas do centenario.

O general Brieba visitou a 3ª companhia de metralhadoras pesadas

O general Xeriz F. Brieba, chefe [illegible] ex. o capitão do Exercito chileno Arturo Medino Bemtey.

O commandante Daltro, tendo reunido toda a officialidade, fez alguns exercicios deante do general Brieba. Esses exercicios mereceram encomios do illustre soldado chileno.

Um radiogramma do secretario de Estado americano

O ministro das Relações Exteriores recebeu o seguinte radiogramma:

"Tenho a honra de accusar o recebimento do bondoso radiogramma de v. ex. e profundamente aprecio as palavras de bôas-vindas. Antecipo a maior satisfação em nossa visita ao Brasil e peço acceitar as minhas cordiaes saudações e sentimentos de amizade — *Charles B. Hughes.*"

Novos pavilhões da Exposição, alfandegados

Attendendo ao que requereu o director da representação estrangeira na commissão executiva do centenario, o inspector da Alfandega resolveu, por portarias de hontem, considerar alfandegados o pavilhão de honra da França, na avenida das Nações e o denominado Moinho Hollandez e designou os conferentes Manoel Pereira e Andrade Costa, respectivamente, tendo como auxiliares os escripturarios Azevedo Alves e Barbudo Possollo, para se encarregarem do serviço de conferencia das mercadorias destinadas aos citados pavilhões.

Os trens extraordinarios da Central do Brasil

Circularam hontem, em São Paulo, Minas e esta capital diversos trens da Central do Brasil, [illegible] passageiros [illegible].

Apertando ainda mais os laços da amizade entre a Argentina e o Brasil

O dr. Loudet é portador de um busto de Sarmiento e de varias mensagens

O dr. Henrique Loudet, representante da commissão nacional argentina de homenagem á independencia do Brasil, fará entrega, no dia 11 do corrente, á hora que fôr opportunamente communicada, de um notavel busto em bronze de Sarmiento, obra do distincto esculptor argentino Luiz Perlotti, que a doará á commissão antes nomeada para a Escola Sarmiento, do Rio de Janeiro.

Em resposta a uma carta que lhes escrevera o dr. Henrique Loudet, que, como se sabe, é um velho amigo do nosso paiz, [illegible] considerável e sincera a obra que em nosso favor tem desenvolvido em sua patria, o artista Perlotti lhe enviou a carta que nos comprazemos em transcrever e que nos foi mostrada pelo proprio dr. Loudet: — "Tua idéa, considero-a esplendida, e confundindo-se com ella minhas aspirações de render uma homenagem áquelle paiz amigo, digo-te que, tratando-se de uma offerta á Escola que, no Rio de Janeiro, tem o nome do nosso grande Sarmiento, o busto não tem preço; é uma offerta e uma homenagem, e, como tal, deve sel-o desde o seu modelamento."

O busto de Sarmiento e o esculptor Luis Perlotti

Conjuntamente com o busto, o dr. Loudet fará entrega de diversas mensagens estudantis, dirigidas á mencionada escola; de uma telha pertencente á casinha em que Sarmiento viveu durante muitos annos no Tigre, e de mais de cem exemplares do livro intitulado "Sarmiento selecto", offerta esta feita em nome do presidente do Conselho Nacional de Educação, professor dr. Jorge A. Boero.

Por occasião dessa cerimonia, além do discurso do representante da commissão, dr. Loudet, fará uso da palavra o dr. José Rezzano, inspector geral de Instrucção Primaria da Argentina, que se acha entre nós, presidindo á delegação do conselho.

Transcrevemos, a seguir, o texto das mensagens que serão entregues pelo dr. Loudet:

"Aos alumnos da Escola Sarmiento, do Rio de Janeiro.

Queridos companheiros — Os alumnos da Escola Nacional n. 23 de Las Tunas (Apostoles), do Territorio de Missões, Republica Argentina, têm a immensa satisfação de enviar, por intermedio do digno dr. Henrique Loudet, a seus queridos companheiros, que honram a memoria do pae espiritual de nossas aulas, Domingo Faustino Sarmiento, um carinhoso e fraternal saudar, na occasião em que vossa querida e grande patria completa seu primeiro seculo de vida independente. Nosso territorio, fronteiriço a um dos mais ricos e progressistas Estados de vosso paiz, com identica configuração geographica, está em diario contacto com vossos compatriotas, e centenares de meninos descentes da patria de Peixoto e Bocayuva compartilham em nossas bancas o pão da alma que nos distribuem os nossos mestres. Por isto, somos irmãos tambem.

Ao formular sinceros votos por vossa prosperidade e ventura, rogamo-vos façaes presente a vossos queridos mestres nossas saudações carinhosas e communicamo-vos que no dia 7 de setembro proximo, de pé, deante de vossa bandeira entrelaçada á nossa, recordaremos a magna ephemeride com o mesmo fervor que vós.

Gloria e louvor á nação irmã."

Assignam essa mensagem dois delegados estudantes de cada grão, os professores e o director, d. Antonio F. Hermida, um dos mais distinctos educadores do interior da Argentina.

MENSAGEM DA ESCOLA SARMIENTO, DO TIGRE

"Sr. dr. Henrique Loudet, distincto senhor.

Respondendo á sua feliz iniciativa, de que tive conhecimento em nosso ultimo encontro, e que evidencia uma vez mais o carinho e admiração que o senhor tem pelo povo do Brasil, permitto-me enviar-lhe, para que faça entrega á Escola Sarmiento, do Rio de Janeiro, uma telha da casinha que pertenceu ao "Pae da Escola Argentina" e que está situada na ilha que lhe pertenceu e onde hoje funcciona a primeira Escola Nacional do Delta, creada para significar a homenagem mais eloquente á memoria de Sarmiento.

Faço-lhe entrega desse presente, e especialmente ao senhor, dr. Loudet, porque comprehendo o prazer que lhe darei, fazendo-o portador de tão modesta quanto significativa recordação dos alumnos de minha escola para com os alumnos da Escola Sarmiento do Rio de Janeiro, na occasião em que se completa o primeiro glorioso centenario da independencia do Brasil.

Rogo-lhe apresente, em nome do pessoal e alumnos desta escola, uma affectuosa saudação aos da Escola Sarmiento do Rio de Janeiro. Saudo-o, com a maior consideração — *Armando Y. Echevarria*, director."

O signatario desta carta é, não obstante sua mocidade, um apostolo do sacerdocio do magisterio, e muitos dos progressos da Escola Sarmiento, que dirige, e da zona do Delta, onde se acha situada essa escola, se devem ao seu exclusivo esforço e á sua constante dedicação.

DA ESCOLA NORMAL SARMIENTO N. 9

"As alumnas do curso de applicação da Escola Normal n. 9, da Republica Argentina, saudam cordialmente as estudantes da Escola Sarmiento do Rio de Janeiro, por occasião das festas do centenario da gloriosa independencia dessa Republica irmã."

Dirige essa escola normal de professoras a distincta educadora argentina Maria Barillatti.

O sr. Nascimento Silva, director de Instrucção, está tomando todas as providencias para que o acto da inauguração do busto de Sarmiento assuma todas as proporções que se impõem.

O dr. Loudet solicitou das autoridades escolares que o acto se celebrasse no dia 11 do corrente, porque nesse dia se celebra o 111º anniversario do nascimento do grande vulto argentino.

OS RAIDS AEREOS DO CENTENARIO

O "Mitre" desceu perto da cidade de Pelotas, e Hinton e Martins reiniciaram o vôo

O aviador chileno Aracena retomará o vôo hoje

BUENOS AIRES, 4 — O aeroplano "Mitre" desceu perto de Pelotas, não se sabendo ainda a hora certa dessa aterrissagem.

PORTALEGRE, 4 — O aeroplano "Mitre", pilotado pelo aviador Theodoro Fels, foi obrigado a descer nos arrozaes de Pedro Osorio, no municipio de Pelotas, devido a uma "panne" no motor.

Os mecanicos das officinas dos arrozaes estão ajudando o aviador argentino e seu mecanico a fazer os necessarios reparos no motor do apparelho.

BUENOS AIRES, 4 — O aviador argentino Theodoro Fels, que dirige o aeroplano "Mitre", passou sobre Jaguarão ás 12.30 e sobre Pelotas á 1.45.

BUENOS AIRES, 4 — O aeroplano "Mitre", pilotado pelo aviador Theodoro Fels, partiu de Tréinte y tres com destino a Porto Alegre, tendo passado sobre Jaguarão.

ST. PETERSBURG (Florida), 4 — Os aviadores Hinton e Martins partiram para Keywest ás 8.35 da manhã, tentando pela segunda vez o vôo para o Brasil.

KEYWEST, 4 — Os aviadores Hinton e Martins ficarão aqui até terça-feira, devido ao estado incerto do tempo. O capitão Hinton disse que seguirá para Matanzas, em Cuba.

KEYWEST, 4 — Os aviadores Hinton e Martins chegaram aqui ás 12.38, em caminho de Guantanamo.

BUENOS AIRES, 4 — O aviador chileno capitão Aracena pretende retomar o vôo com destino ao Rio de Janeiro amanhã.

OS CONVALESCENTES
DEVEM USAR
VANADIOL
O UNICO FORTIFICANTE DE
ACÇÃO RAPIDA E ENERGICA
CONSULTE VOSSO MEDICO

Os pescadores de Natal

Esses bravos homens do mar já se encontram em Pernambuco, de onde partiram, fazendo uma viagem sem novidades, para esta capital.

A sessão civica da Escola de Aperfeiçoamento

A Escola Municipal de Aperfeiçoamento commemorará amanhã, numa sessão solenne, em uma das suas salas do amplo edificio da Bolsa, e com a presença do prefeito, do director de Instrucção e de outras altas autoridades do magisterio local, para esse fim préviamente convidados pelo respectivo director, dr. Dias de Oliveira, a passagem do Centenario da Independencia.

A sessão será assistida por toda a congregação e pelos alumnos. Falará o professor dr. Paulo Filho.

O representante do governo polaco

Paris, 4 — Communicam de Varsovia que o ministro da Polonia no Rio de Janeiro, conde Pruszynski, representará em missão especial, o presidente da Republica Polaca, por occasião do centenario da independencia do Brasil.

A commemoração do Centenario em Nictheroy

O governo fluminense, no intuito de concentrar no logradouro publico mais adequado, todas as manifestações officiaes e populares de jubilo pela passagem do centenario da independencia, depois de amanhã, deliberou que as mesmas se realizem na praça D. Pedro II, nellas observando-se estrictamente o seguinte programma:

1º — Precisamente ás 12 horas será hasteada pelo presidente do Estado, o pavilhão nacional, no mastro da Escola Normal, situada naquella praça;

2º — Ao hastear-se a bandeira, será entoado o hymno respectivo, pelo Regimento Policial e pelos alumnos das escolas publicas de Nictheroy, inclusive os da Escola Normal, estes formando alas, desde a entrada do edificio e aquelles formados na praça, á chegada do presidente.

3º — Logo após, serão entoados por todos os presentes e a seguir o Hymno Nacional, desfilando em seguida, deante da bandeira, o Regimento Policial, acompanhado dos alumnos das escolas publicas.

Por ultimo, realizar-se-á no salão de conferencias da Escola Normal uma sessão civica allusiva ao acto, na qual usarão da palavra o dr. Horacio de Campos, director da escola e membro da Academia Fluminense de Letras, e a professora dona Evelina Belisario Soares de Souza.

O governo resolveu conservar fechadas as repartições subordinadas á Secretaria Geral, nos dias 8 e 9, para que o funccionalismo possa coparticipar das festas.

Dos dias 11 a 15, o expediente será encerrado ás 2 horas da tarde.

A embaixada do Chile e o "Correio da Manhã"

Hontem, á noite, tivemos o gratissimo prazer de receber a visita do illustre senador Guillermo Bañados, da embaixada do Chile ás festas do centenario, e dos nossos distinctos collegas senhorita Elvire Santa Cruz Ossa, de "Zig-Zag", e Benjamin Cohen, de "El Mercurio", de Santiago, os quaes tambem acompanham a referida embaixada.

Trouxe-os até este jornal — a mão amiga de Miguel Luiz Rocuant, o escriptor a quem o Brasil já muito deve.

O senador Bañados, que é uma figura de destaque no scenario politico chileno, apresentou-nos tambem os cumprimentos do embaixador dr. Guillermo Subercaseaux, cuja gentileza muito nos sensibilizou.

Officiaes á disposição das embaixadas estrangeiras

O chefe do Estado-maior da Armada designou os seguintes officiaes para ficarem á disposição do chefe de Estado e das missões estrangeiras:

Uruguay — 1º tenente Wanthuil Pereira da Silva Torres.

Argentina — capitão de corveta Salustiano Roberto de Lemos Lessa, capitão-tenente Octavio Figueiredo de Medeiros e 1º tenente

Uma homenagem do Trianon aos cadetes mexicanos

Os jovens cadetes mexicanos receberão amanhã a annunciada homenagem da empreza do "Trianon", a que, no certo se associarão a nossa sociedade e o publico em geral, que nunca se fartaram em prestigiar a iniciativas de tal natureza, que visam o estreitamento de amisades nossas com os amigos que ora nos visitam.

Trata-se da festa que lhes offerece a empreza, dedicando-lhe os espectaculos da noite de "O amigo da paz", comedia brasileira que ali está tendo as suas ultimas representações.

O embaixador extraordinario do Mexico e sra. Alvaro Torre Diaz e secretarios da embaixada, serão convidados a assistil-a, bem como os escoteiros da Gloria, que deverão cantar o Hymno Nacional Brasileiro, que dará inicio á festa, secundado pelo Hymno Mexicano.

O theatro ostentará primorosa ornamentação com os pavilhões sul-americanos, ostentando a tribuna de honra destinada ao embaixador, as bandeiras brasileira e mexicana, entrelaçadas.

Tres corpos do exercito grego dispersados e quasi anniquillados

ADANA, 4 — Telegrammas de Angora dizem que tres corpos do exercito grego, que se achavam em Eskishehr foram dispersados e quasi anniquilados pelos kemalistas. Noticia-se que os gregos estão se retirando em desordem e que os turcos, no sector de Ismidt, estão a doze milhas de Broussa.

ATHENAS, 4 — Está confirmada a captura de Oushak pelos kemalistas, que, segundo dizem os jornaes, dentro em breve tambem capturarão Broussa.

Producção Nacional de Café

O Brasil é o paiz do café. Qualquer estrangeiro, semi-instruido, possuindo, ainda mesmo uma idéa vaga do Brasil, não ignora, pelo menos, tal facto. E' um éco que corre mundo, tendo repetição em todos os paizes. Porque ha écos sem resposta. Esse, não. Faz parte da personalidade economica do nosso paiz, explodindo em alto relevo. Entretanto, as questões mais conhecidas encerram uma margem de desconhecido, mesmo para os que mais as conhecem. E' o caso de nós mesmos, brasileiros, quanto ao café. Em regra, quando pensamos em café, acodem-nos á idéa, somente os grandes Estados productores. E' S. Paulo e seus satellites, mais á vista: Minas, Rio de Janeiro, Espirito Santo, Bahia. O systema productor, porém, é maior. Depende, para vel-o, de não o olharmos a olho nu, mas armado, ou instruido pelos dados da questão. E, assim, chegaremos á conclusão de que todos os Estados do Brasil produzem café. Com excepção do Rio Grande do Sul, talvez, porque até Santa Catharina, Estado do Extremo Sul, produz café. Cada Estado, pois, da nossa federação, tem a sua producção local de café. Regiões ha, no interior do Brasil, onde tal cultura é secular. Tem a sua tradicção, o seu habito, a sua sympathia. Digo sympathia, porque quem planta café volta sempre a plantar café com redobrado esforço. E' um fadario. Basta que o animo abatido devido a uma crise ou a outro phenomeno, em dado momento, tome posse de si, pela mudança das coisas. Assim, a boa ou má sorte do café não interessa tão sómente a S. Paulo e sub-*leaders* de producção cafeeira. Interessa a todos os Estados da federação. Ou melhor dito: interessa em grosso a S. Paulo e grandes Estados productores; interessa, microscopicamente, a varejo, aqui e ali, a todos os Estados, nesta ou naquella região, por pequena, por diminuta que seja. Mas interessa. O facto é este. Pelo que, feita tal distincção, vê-se que o interesse que desperta o café, no paiz, é geral. São Paulo, para usar de uma imagem com funcção explicativa, é o sol da producção cafeeira nacional. A producção dos demais Estados gira em torno delle, em derredor. No nosso mundo economico é o café o maior systema de producção: todo o paiz produz café.

Mas desçamos a factos de ordem mais positiva. Ha uma crise de café. Só se ouve a voz de São Paulo e grandes Estados productores. Entretanto, nos demais Estados ha rumores esparsos, que afinam pelo mesmo diapasão. E' certo que taes rumores, traduzidos em queixas, não constituem um volume de voz de maneira a ser presentido. E' local. E' de ordem regional em tal Estado. Diz respeito, em outros casos, a taes e quaes municipios. Quem conhece o interior do paiz, ou melhor dito, um grupo de Estados da nossa constellação politica, não ignora semelhante facto. Para se conhecer o que seja café, a sua lavoura, não é preciso ir a S. Paulo. A ida ahi, aperfeiçôa os conhecimentos, elastica as idéas a respeito. Sómente! E assim é que eu já estive em uma terra do interior do Brasil, perdida lá em um longinquo Estado. Pois bem.

A cultura de café, ali, é um facto. Lamentam a baixa do producto, quando ella se dá. Ao contrario, a alegria surge, quando a alta se offerece. Ha a tradição dos annos em que o café deu dinheiro, a qual é rememorada, nas epocas más.

Naturalmente que a lavoura de café, o beneficiamento e o resto podem deixar muito ao ideal. Isso, porém, é outra questão, que é preciso não confundir. Se o café sobe de preço, nos grandes centros de producção, o facto repercute nas pequenas regiões, cuja producção se destina ao consumo local. Ahi, o ponto, que faz de elo á communidade dos interesses geraes, pela boa ou má sorte do café.

***

Nas affirmações acima não ha divagações. Em verdade, ellas poderiam ser mais seccas, mais aridas, mais technicas. Estariam, assim, mais dentro do espirito das coisas economicas. Mas o que ganharia a tecnicidade de exposição, com semelhante precisão, perderia, por outro lado, na sympathia dos leitores, que, em maioria, exigem mais leveza e familiaridade de divulgação. Em todo caso, quem fala, aqui, é a voz da estatistica. E' a sua interpretação. Porque não ha só a linguagem mimica, a linguagem falada e a linguagem escripta. Ha, tambem, a linguagem dos numeros, da — estatistica, — que encerra um mundo de lições, de interpretações, de conclusões. Em summa, ella encerra todas as linguagens, pelo supremo espirito de synthese. E, assim, a estatistica nos mostra que a producção de café, no Brasil, conforme a estimativa da colheita em 1920-1921, foi:

	Kilos
Amazonas	—
Pará	—
Piauhy	—
Maranhão	—
Ceará	2.793.845
R. G. Norte	—
Parahyba	6.034.750
Pernambuco	12.276.000
Alagoas	298.050
Sergipe	117.000
Bahia	26.526.960
Rio de Janeiro	68.876.700
E. Santo	39.015.000
S. Paulo	432.600.000
Paraná	6.660.770
S. Catharina	3.816.000
R. G. Sul	—
Minas Geraes	258.110.000
Goyaz	3.825.000
Matto Grosso	66.252

Assim temos que quasi todos os Estados do Brasil produzem café. A confirmar a regra, já que *exceptio confirmat regulam*, apenas o Rio Grande do Sul não produz. Porque os tres ou quatro Estados outros, que não figuram na estatistica do café, têm a sua producção, por minima que seja. E quando alguem não queira acceitar a verdade dos factos não poderá negar, pelo menos, a capacidade accentuada de producção daquelles Estados. Porque quem negará que o Amazonas e o Pará podem produzir café? Ninguem. Eu já vi, em um e outro destes Estados, innumeros cafeeiros aqui e ali, perdidos na matta. Da mesma sorte, Maranhão e Piauhy. Uma revelação para muita gente, inclusive para mim, é a producção de café de Santa Catharina, como pequeno productor, já se vê. Pois ella é maior do que a de outros Estados, pequenos productores de café, mas cuja lavoura, em certas regiões, é classica, nesse sentido, possuindo até um *folk-lore*, que nella se inspira. E' o caso do Ceará, na sua serra de Baturité. Outra revelação é Goyaz. Outra, ainda, é Sergipe, que dá idéa do caçula da Federação, pela sua pequenez.

Um pouco mais de metade da nossa producção de café é proveniente de S. Paulo. Um pouco mais de um quarto provem de Minas Geraes. Em outros termos, a producção de Minas regula, mais ou menos, a metade da de S. Paulo. Todos os nossos Estados produzem quasi tanto quanto o Estado de São Paulo. Posto isto, é certo que a nossa exportação de café é tal qual se apresenta devido á producção regional dos outros Estados. E' claro. Pois é impossivel se conceber uma terra onde o consumo de café seja maior do que no Brasil. Póde em uma casa brasileira faltar tudo — menos o café. Tomemos um lar pauperrimo, localizado em uma região pauperrima do Brasil. O nordeste, por exemplo: Rio Grande do Norte, Ceará, Parahyba. Bem. Numa casa póde faltar tudo, os meninos estarem com fome. Mas ha, sempre, uma chicara de café. Mesmo porque a primeira refeição solida, naquellas paragens, é tarde, sendo a primeira coisa que engana o estomago o café. Pelo interior de todo o Brasil, encontram-se pessoas, sem conta, que não podem comer nada de manhã em jejum: só tomam café. Além disso, uma chicara de café é o primeiro signal de affabilidade aos amigos e de hospitalidade aos desconhecidos. Ora, nesse caso, a conclusão é patente: se não houvesse uma producção esparsa de café pelo Brasil em geral, a exportação para o exterior dos grandes centros productores, como S. Paulo e outros, seria diminuida pelas maiores exigencias do commercio interestadual.

***

Quasi todo o Brasil produzindo café, é pratico saber a área de cultura. E' uma face da questão, essa, de maxima importancia. Tem um ponto de vista de largo interesse. O Fomento Agricola, sob a direcção do dr. Torres Filho, conseguiu, pela primeira vez, no paiz, estabelecer, a proposito, a área cultivada do café. Temos, assim mais elementos de instrucção para os estudos que se fizerem sobre a nossa cultura cafeeira. E' um facto digno de registro, esse, que nos dá a área cultivada de café, em cada Estado:

	Municipios	Hectares
Amazonas	—	—
Pará	—	—
Maranhão	—	—
Piauhy	—	—
Ceará	24	6.422
R. G. Norte	—	—
Parahyba	95	12.704
Pernambuco	—	25.995
Alagoas	15	812
Sergipe	7	319
Bahia	84	84.085
E. Santo	31	70.936
R. de Janeiro	41	162.829
S. Paulo	130	1.280.000
Paraná	11	19.000
Santa Catharina	14	5.165
R. G. Sul	—	—
Minas Geraes	107	614.548
Goyaz	6	7.313
Matto Grosso	2	84

Esta área de cultura é susceptivel de augmento. Sabe-se bem. O seu accrescimo depende da bôa cotação do producto. Pela estimativa da colheita de 1920-1921, sobre a qual é baseado o presente trabalho, a producção cafeeira de todo o Brasil póde ser calculada em 840.000.000 de kilos. Ora, como a sacca tem 60 kilos, segue-se que a producção total do paiz em saccas foi de 14 milhões. Deste total caberão a S. Paulo sete milhões e 200 mil saccas, visto a estimativa da sua producção, em kilos, ter sido de 432.000.000.

Ora, parece pouco esse total de producção. Porque dada a exportação, áquelle tempo, resta, pela estatistica, uma quantidade de café não sufficiente ao consumo de 30 milhões de brasileiros, habituados ao café e tomando café como nenhum povo. Aliás, é impossivel chegarmos á precisão, nessa questão. Apezar do café ser o principal genero de producção no paiz, nós não dispomos de estatistica do seu consumo interno. Qual é o café consumido em todo o Estado de São Paulo?

— Ninguem sabe. Qual o café consumido pela população da Bahia, ou de Goyaz? Ninguem poderá dizer. Quando muito, póde-se dizer qual o consumo de algumas cidades, como a capital do paiz e a capital do Estado de S. Paulo.

MARIO GUEDES.

Topicos & Noticias

O tempo

BOLETIM DA DIRECTORIA DE METEOROLOGIA

Previsões para o periodo das 6 horas da tarde de hontem, até 6 horas da tarde de hoje:

Districto Federal e Nictheroy — Tempo: instavel, passando a bom. Temperatura: ligeiro declinio á noite; em ascensão de dia. Ventos: normaes.

Estado do Rio — Tempo: instavel, passando a bom, salvo a léste, onde continuará instavel. Temperatura: ligeiro declinio á noite; em ascensão de dia, salvo a léste, onde se manterá estavel.

Tendencia geral do tempo após 6 horas da tarde de hoje: bom.

Correio

Esta repartição expede malas hoje pelos seguintes vapores: "Bahia", para Santos e Rio Grande do Sul; "Ceará", para Bahia, Recife, Ceará, Maranhão e Pará; "Vasari", para Trindade, Barbados e Nova York, e "Principessa Mafalda", para Dakar, Barcelona e Genova.

Carne

Para a carne bovina posta em consumo hoje, nesta capital, foi affixado hontem, no Entreposto de S. Diogo, o preço de $700, devendo ser cobrado ao publico o maximo de 1$100.

Vitellos, 1$500; porcos, 2$500, e carneiros, 3$000.

Appareceram as primeiras reclamações sobre a execução da lei que augmentou os vencimentos dos funccionarios publicos civis e militares da nação. Ao Ministerio da Fazenda, por intermedio das autoridades competentes, convem que os que se sentem prejudicados requeiram ou reclamem por escripto, afim de que se lhes possam examinar todas as queixas em conjunto.

Foi hontem nomeado introductor diplomatico o sr. Clarck, conselheiro de nossa embaixada em Paris, sendo dada a demissão ao que exercia o cargo, ha cerca de um mez.

Está aqui uma pequena estatistica, que merece agora a maior divulgação. O mercado, segundo os dados colhidos até sabbado, estava magnificamente abastecido de arroz, assucar, farinha de mandioca, feijão, milho, banha e xarque, sendo que outros productos, embora não os houvesse em tão alta escala, tambem existiam em *stocks* consideraveis.

Não se poderá dizer, numa allegação séria, que, no momento em que a população normal do Rio é accrescida da grande quantidade de forasteiros que chegam para assistir as solennidades commemorativas do centenario da independencia, ha falta de generos de primeira necessidade. Muito menos se poderá affirmar que a crise está aggravada, conforme a insinuação partida, já se vê, de alguns açambarcadores mais audaciosos, porquanto não é crivel que uma crise que, de facto, não existia antes, de accordo com as informações documentadas da Superintendencia do Abastecimento, venha agora apparecer, e de mal para peor.

A exploração é que quer turvar as aguas para tirar proveito do movimento extraordinario. Ha o bastante para os habitantes da cidade e para os que a visitam, numa cifra elevada. A repartição fiscalizadora está apparelhada de recursos legaes para não se deixar illudir, e é justo que nella todas as esperanças se concentrem, visto que a sua acção energica, exercendo vigilancia nos trapiches e demais depositos, cohibirá os abusos dos especuladores mais ou menos identificados.

O commercio honrado do Rio não ha de ser indifferente aos appellos que lhe são feitos e saberá inspirar á pobreza a confiança que as suas tradições autorizam, numa hora de civismo como esta.

Do sr. Felippe de Mello, consul adjunto em Villa Bella, na Bolivia, recebeu o Ministerio das Relações Exteriores o seguinte telegramma:

"Acabo de visitar Riberalta, maior centro de população deste districto, onde autoridades, sociedades e povo prestaram á nossa patria carinhosas e enthusiasticas manifestações de sympathia e apreço, tendo sido realizado ali conferencia sobre a approximação politica entre o Brasil e a Bolivia."

A maneira por que a Light procede na acção do córte de luz, operação sempre vexatoria e de consequencias desagradaveis, está exigindo um correctivo. Os empregados encarregados dessa missão não primam pela polidez, muito ao contrario, são individuos grosseiros e de má catadura. Succede muitas vezes, que essas scenas de rompimento se dão por simples equivocos ou inadvertencia, da parte da propria companhia.

Ainda recentemente, por má comprehensão do logar em que deveriam ser cobradas determinadas contas de luz electrica, passou um cliente da Light pelo dissabor de ver realizado esse processo summario.

Apezar de ter ficado combinado o exame do caso, que era simples e resultante apenas de um engano, foi distincta familia surprehendida com a execução, sem appello, do córte da luz e o consequente rosario de dissabores que essa medida draconiana provoca.

Não queremos com isso dizer que a Light não execute os seus devedores relapsos; mas tão sómente que tenha pessoal mais educado para tão triste missão e, muito especialmente, que seja mais attenciosa nos casos em que existam duvidas ou inadvertencias a respeito da execução a cumprir.

No palacio do Cattete, foram hontem assignados os seguintes decretos:

Na pasta da Fazenda — abrindo os creditos especiaes de 595$161 para pagamento de gratificação a que fez jus Antenor Ferreira dos Santos, mestre de serralheiro da Escola de Aprendizes Artifices, no Amazonas; e de 4:656$000 tambem para pagamento de gratificação a que fez jus Arthur Deodato Bandeira, ajudante da Inspectoria de Protecção aos Indios, no referido Estado.

O noticiario dos jornaes registra nada menos de duas carinhosas homenagens prestadas á infancia: uma commemorando a fundação do Asylo João Alves Affonso, e a segunda, uma festa no theatro S. Pedro, em beneficio da Assistencia Dentaria Infantil.

Ahi estão duas noticias agradaveis. O Rio é uma cidade immensamente triste para as creanças. Vemos, em nossa cidade, lindos e amplos jardins, onde é doce repousar pela manhã e á tarde. Entretanto, esses jardins só muito raramente têm os bancos occupados pelas creanças. Quasi sempre ali se acham vagabundos ou mendigos — quando não são casaes mais ou menos clandestinos que, sob uma sombra, uma protectora sombra, falam de amor...

As creanças, onde estão? Ciumentamente trancadas em casa.

Se esse isolamento, esse enclausuramento prejudica as creanças das familias ricas, o contrario se dá com os pequeninos das familias pobres. Estes têm uma liberdade andrajosa e triste — a triste e andrajosa liberdade dos mendigos e dos desamparados.

Como seria generoso que chegassemos a fazer, pela creança, um pouco, um pouquinho que fosse, de bondade, de sympathia, de protecção...

A Caixa de Amortização remetteu á delegacia fiscal em Matto Grosso as guias de transferencia das apolices pertencentes a d. Anna Virginia Nunes de Faria e ao dr. Antonio de Pinho Maciel Epaminondas e á delegacia fiscal em Sergipe a das apolices pertencentes ao coronel Francisco Rabello Leite.

A Directoria de Instrucção determinou ás escolas publicas da cidade que façam commemorar de maneira condigna, dentro dos respectivos estabelecimentos, o centenario da proclamação da independencia.

A medida é dessas que se não encarecem, para que seja tomada na devida consideração. Até era desnecessario fazer-se tão proveitosa recommendação, porquanto nenhum director ou professor dessas casas de ensino, quer as que são propriamente primarias, quer aquellas que a lei converteu em institutos technicos e profissionaes, se recusaria a proporcionar, numa occasião como a de agora, as mais simples e as mais expressivas lições de civismo aos seus alumnos matriculados.

Todas as escolas da Prefeitura vão realizar, por certo, as suas sessões, para os fins contidos no desejo daquella directoria. Não ha um programma préviamente organizado, nem poderia haver, pois o que se pretende, e isto é o que importa, é registrar-se a passagem de tão grande data com allocuções patrioticas sobre o assumpto magno, em linguagem mais de aula do que de conferencia litero-historica, afim de que as creanças, que cantam diariamente o Hymno e se descobrem respeitosas ante a bandeira nacional, possam ter uma noção, ainda que resumida, dos factos ligados intimamente á emancipação politica do povo brasileiro.

Ninguem terá a velleidade de suggerir este ou aquelle alvitre aos educadores, que não precisam de conselhos para se desempenharem dos arduos deveres do seu officio. Mas, como a historia anda sempre cheia de hyperboles dos tempos coloniaes, vale a pena não as repetir conforme se vê nos livros didacticos adoptados.

O dr. José Lopes Ferreira de Carvalho foi exonerado, a pedido, do cargo de conferencista nas Escolas de Intendencia, continuando, porém, a exercer o de conferencista de noções de sciencia das finanças e de legislação financeira, na Escola Superior de Intendencia.

A aviadora patricia Anesia Pinheiro Machado, que se propoz executar o raid aereo S. Paulo-Rio, deve hoje levantar vôo no campo de Hygienopolis, arrabalde da capital daquelle Estado.

Escalando por Guaratinguetá, ella ali pretende pernoitar. Amanhã reencetará o vôo, pensando aterrar, no Campo dos Affonsos, á tarde.

E' a primeira vez que uma aviadora brasileira vae emprehender essa viagem aerea.

Para que a corajosa moça veja sua tentativa coroada do mais brilhante exito, devem ser os votos de todos os brasileiros.

Em varios paizes da Europa, a mulher já tem seu nome inscripto na historia victoriosa da aviação.

O Brasil, que soube conquistar a primazia nas conquistas da navegação aérea e da dirigibilidade dos apparelhos voadores, pela descoberta, com que Santos Dumont se fez o pioneiro da solução do difficil problema, não podia ser o ultimo dos paizes a ter, nesta época de evolução do feminismo, uma de suas filhas com o necessario valor para fazer a travessia, que vae hoje emprehender d. Anesia Pinheiro Machado.

O ministro da Fazenda resolveu confirmar a decisão do delegado regional dos bancos no Rio Grande do Sul, pela qual deferiu o requerimento em que a Previdencia do Sul, recorreu no sentido de não proceder a intimação que recebera, para o effeito de ser considerada fóra da fiscalização bancaria.

Uma commissão do Instituto Central de Architectos esteve com o prefeito e lhe entregou um memorial suggerindo o ensino artistico do desenho nas escolas primarias e secundarias, como meio de encaminhar as correcções que futuramente tenham de fazer-se na physionomia urbana e fomentar o progresso architectonico no Rio.

Ahi está uma suggestão justa. O Rio possue uma das naturezas mais bellas e generosas. E' um incomparavel paisagem. O recorte dos nossos montes e o desenho das nossas praias são verdadeiros milagres. Tudo isso, porém, o homem vem se encarregando de manchar, de macular, estranhamente.

Pelo menos a suggestão contida no memorial do Instituto dos Architectos, quando posta em pratica, poderia lentamente ir dando um certo sentimento de medida, de graça e de harmonia aos jovens que se dedicarão, mais tarde, á tarefa difficil de corrigir a physionomia architectonica do Rio.

O chefe do serviço do recrutamento nesta capital officiou ao prefeito, pedindo substituto para a vaga aberta na junta do 19º Districto, em consequencia da morte do chefe de secção da Bibliotheca Municipal, sr. Ernesto Geminiano do Nascimento, que desempenhava as funcções de representante do Executivo do Districto Federal na mesma junta.

O conceito da felicidade domestica tem-se modificado estranhamente, nos tempos. Na edade heroica da Grecia, a felicidade no lar baseava-se numa completa obediencia da mulher; na Biblia, o segredo da ventura domestica ia de par com a faculdade que tinham as esposas de acceitar a rivalidade das outras esposas que os seus maridos desejavam possuir. Exemplo: Salomão teve um lar perfeitamente feliz — e entretanto os chronistas registram para o filho de David nada menos de novecentas mulheres...

Ora, pois, se isso era assim antigamente, hoje não o é mais. E a felicidade no lar está apenas, na hora que passa, nesta simples coisa: não possuir em casa um fogareiro...

Senão, reparem os leitores neste episodio caracteristico: uma esposa zangou-se com o esposo; houve discussão; e, para simplificar tudo, ella rasgou-lhe a cabeça com um fogareiro de profundos instinctos homicidas.

Viva o progresso e a civilização humana! O que Homero e a Biblia ignoravam sabemol-o nós.

Evitemos, leitor, com todo o escrupulo, as perigosas casas que vendem fogareiros!

Já comprou um bilhete da Loteria da Cruz Vermelha Brasileira?

(1567)

A IGUALDADE NA RUSSIA

No ensino e educação da mocidade, meninos e meninas, domina na Russia dos Soviets o principio da egualdade absoluta. Não ha mais classes, todos são eguaes. Na propria familia nenhuma jerarchia.

Conta mme. Emilie Verneaux, professora que foi de lingua franceza em Moscou, na "escola proletaria do trabalho", em artigo inserto na "Revue des Deux Mondes", que uma sua collega, professora na mesma escola, lhe referira que sua filha, embuida das idéas egualitarias e libertarias, dirigiu-se-lhe um dia em tom imperativo: "Maria, passa-me as botas, e de pressa." Como a mãe estupefacta lhe perguntou se estava doida, a pequena lhe respondeu: "Papae te chama Maria; tenho direito de fazer o mesmo; todos somos eguaes, passa-me as botas, e de pressa." Foram-se, pois, as palavras ternamente respeitosas que as filhas russas usavam dirigindo-se ás mães. Entre "mamãezinha, mamãe de minha alma" e "Maria, passa-me as botas" ha, com effeito, todo o abysmo moral creado pela revolução.

Riquissimo casal

"Black Toy Terrier", puro sangue, grande e rara occasião. Na "A FLOR DE LIZ", quasi esquina de Assembléa, 9, rua Rodrigo Silva. Vende-se flores naturaes de primeira escolha.

(O 21886)

Na thesouraria do papel-moeda da Caixa de Amortização foram trocadas hontem 17.187 notas do governo, dilaceradas e em substituição, na importancia de réis ... 1:098:490$000, sendo 2.397 de 5$, da estampa 16ª, das quaes foram picotadas 12 falsas.

Durante a semana finda a mesma thesouraria trocou 130.736 notas, na importancia de réis ...... 1.454:332$000, sendo 25.258 de 5$, da estampa 16ª, das quaes foram picotadas 133 falsas.

OCULISTA

Dr. Aristides Rabello

Exame da vista para corrigir os vicios de refracção. Ouvidor 127 (OPTICA INGLEZA) das 2 ás 4 — Consultorio á rua Sete de Setembro, 193, das 4 ás 6 horas.

(1728)

O 1º tenente Herculano Julio dos Reis Lima foi nomeado para fazer parte do quadro de conferencistas da Escola de Intendencia.

A Loteria da Cruz Vermelha Brasileira é a maior da America e a melhor do mundo.

(1567)

UMA ESPECTATIVA OPTIMISTA

Expuzemos hontem a situação de verdadeira crise que se prepara para a borracha cultivada pelos inglezes em suas possessões.

Tendo dominado os mercados compradores, a ponto de afastar dos mesmos o producto do Brasil, os plantadores do Oriente chegaram a constituir stocks que são hoje muito superiores ás necessidades do consumo. Não podendo esses stocks desapparecer immediatamente, porque a borracha é um artigo de conservação por assim dizer indefinida, e tendo que augmentar ainda mais, pois as seringueiras plantadas não páram de produzir, é fatal que se declare a crise do negocio, no qual se acham empenhadas grandes companhias.

Concluindo as nossas observações, fundadas nos ultimos dados estatisticos da Rubber Growers Association, lembravamos o aproveitamento, por parte do Brasil, da excellente opportunidade para a creação das manufacturas da borracha. Essas manufacturas não só garantiriam a permanencia no paiz da quantidade de ouro que exportamos para adquirir as mercadorias do genero, fabricadas no estrangeiro, sobretudo na Inglaterra e nos Estados Unidos, como formaria, para as applicações da nossa propria borracha, um mercado que não poderiamos mais perder, com a vantagem de que as operações commerciaes relativas ao assumpto se estenderiam aos paizes sul-americanos, onde, como aqui, o desenvolvimento das vias de communicação cria possibilidades ao automovel, que é hoje o principal consumidor da gomma elastica, sob a fórma das camaras pneumaticas.

Não devemos desanimar nesse sentido, por varios motivos.

Em primeiro logar, temos a certeza de que a borracha da Amazonia é a melhor do mundo. Suas qualidades de elasticidade e durabilidade são reconhecidas, victoriosamente.

Mesmo com o surto da producção do Oriente, as manufacturas nunca prescindiram da borracha nativa das florestas amazonicas. Esta foi, na verdade, vencida pela outra, mas vencida pela questão da quantidade e do preço; no que toca á qualidade, a seringueira do Brasil não encontrou rival, e tanto assim é que as fabricas de artefactos nunca a dispensaram, chegando mesmo a dar uma feição industrial subsidiaria, como complemento, á sua concorrente asiatica, provadamente inferior como materia prima.

Vê-se, pois, que, com crise ou sem crise, a borracha da Amazonia não póde desapparecer dos mercados mundiaes, supplantada pela sua rival. Esta verdade, cuja evidencia já não soffre a menor duvida, fortalece a convicção de que o que falta á gomma do Brasil é uma organização commercial e um apparelhamento industrial.

Neste ponto, os planos são multiplos e differentes. Nem todos podem ser acceitos, mas não ha nenhum que não mereça estudos.

Sustenta-se, por exemplo, que qualquer apparelhamento para a cultura intensiva na Amazonia tem que repousar num principio geral: a plantação, de modo a approximar as arvores, facilitando e tornando barato o trabalho extractivo.

Os conhecedores mais dedicados da questão sustentam que um dos factores da inferioridade da borracha colhida em Ceylão, na Malaya e em Singapura é a degenerescencia da planta, o que não acontece na Amazonia, onde a seringueira, por conservar-se no seu habitat, não perde, mesmo quando replantada, os attributos que distinguem e impõem a borracha nacional.

A plantação teria a vantagem de tornar correntes e applicados, entre nós, os methodos scientificos dos inglezes no Oriente. Além disso, permittiria que o homem, numa acção orientada e intelligente, collocasse as arvores nos logares mais accessiveis, systematizando-lhes o crescimento ás margens dos rios, de modo que a producção se escoasse com facilidade pelas vias fluviaes, com economia de tempo e no custo dos fretes.

Ha tambem a accentuar que a seringueira amazonica não é sujeita a nenhuma doença, ao passo que a asiatica, propicia ao desenvolvimento de toda sorte de molestias endemicas, requer a utilização de um enorme pessoal especialista e a installação de laboratorios.

A borracha brasileira, se não tem a doença da arvore, é victima, entretanto, da molestia do meio, que consiste na multiplicação dos encargos fiscaes, desacoroçoadores de todas as boas iniciativas. Limitem-se esses encargos ao estrictamente necessario, pois no allivial-os já está uma parte consideravel do programma de toda organização economica tendente ao melhor rendimento da borracha do Brasil.

Como quer que seja, a revelação que nos fazem agora as estatisticas sobre a crise da borracha do Oriente confortanos dos revezes soffridos e damnos, mais do que a illusão, a esperança de que a Amazonia ainda voltará ao seu antigo prestigio de El Dorado do extremo-norte. Para tanto, não é preciso senão uma coisa: que os homens tenham intelligencia.

Pela Corretoria da Caixa de Amortização foram lavrados hontem 48 termos de transferencias de apolices da divida publica, uniformizadas e diversas emissões, correspondentes a 242 transferidas por venda, 68 por transmissão causa-mortis, e 350 em restituição de caução.

As do primeiro typo foram cotadas a 817$000 e as do segundo a 776$000.

Durante a semana finda a mesma Corretoria lavrou 232 termos correspondentes a 2.729 apolices transferidas.

Maternidade precoce

Lê-se no "Chicago Tribune" que, em Hardin, no Ohio, Estados Unidos, uma menina de dez annos deu á luz um filho pesando sete libras e que, examinado pelos medicos, estes verificaram que estava perfeitamente constituido.

E', ao que se lê em jornaes que transcreveram a noticia, o primeiro caso desta ordem verificado, e varias sociedades medicas norte-americanas mandaram a Hardin representantes seus para estudal-o directamente.

Um Milhão

de cobertores de todas as qualidades a preços da fabrica A' BRASILEIRA

AO 1º BARATEIRO
NOTRE DAME DE PARIS
A FORTUNA.

(2819)

POR TER CORTADO OS CABELLOS, UMA MOÇA AMERICANA SE SUICIDA

Miss Rooth Evans, de Brooklyn, interessante moça de 24 annos — conta o "New York Herald" — tendo cortado os cabellos "á la Jeanne d'Arc", caiu na mais profunda tristeza por não se achar assim tão bella quanto antes da fatal operação.

Em tal estado de espirito chegou a pôr fim a seus dias, deixando-se asphyxiar pelo gaz de illuminação.

FINOS ESTOJOS de perfumarias e manicure, na "Perfumaria A' Garrafa Grande" — Rua Uruguayana, 66.

O ministro da Guerra mandou ouvir a commissão de promoções do Exercito sobre o pedido de reversão ao serviço activo do Exercito do coronel graduado reformado Antero Aprigio Gualberto de Mattos.

Contra feridas antigas ou recentes, deve-se usar a "Santosina". Deposito geral, rua Uruguayana, 66.

O 1º tenente do 10º regimento de cavallaria independente João Francisco Soares da Silva, que veiu a esta capital com licença para tratamento de saude, foi mandado inspeccionar pela Junta Superior de Saude.

Cirurgia — Dr. Barbosa Vianna — Professor da Faculdade. Rua Chile, 17, de 3 ás 5. Tel. 4074, C. (O 21343)

Foi mandado inspeccionar em sua residencia, na estação de Terra Nova, o 1º tenente veterinario Victor Hugo Theodoro de Jesus.

O Thesouro Nacional, por intermedio do Banco do Brasil, fez hontem os seguintes supprimentos de numerario ás delegacias fiscaes: Pará, Piauhy, Ceará, Sergipe e Santa Catharina 100:000$000, a cada uma, e do Espirito Santo de 50:000$000.

PERFUMARIA AVENIDA
Perfumes de luxo
Avenida Rio Branco
esq. Assembléa.
(916)

Seguiu hontem, em viagem de inspecção á linha do centro, o dr. Nuno Osorio de Almeida, chefe da Secção Technica da Central do Brasil.

Tesouras Vitry, legitimas, para todos os fins e ALICATES para unhas e pelles — CASA HERMANNY. Gonçalves Dias, 54. (2075)

O ministro da Guerra concedeu as seguintes licenças, para tratamento de saude: de tres mezes, ao servente da Directoria Geral de Intendencia da Guerra, Manoel Valerio, e de tres mezes, ao inspector de 1ª classe do Collegio Militar do Ceará, Candido de Cerqueira Lima.

Seringas: para injecções 2 cc. Reclame rs. 3$500. Grande sortimento de agulhas de platina, garantidas. CASA HERMANNY, rua Gonçalves Dias, 54. (2075)

Na Primeira Pagadoria do Thesouro Nacional serão pagas hoje as seguintes folhas do quarto dia util: Imprensa Nacional, Escola Polytechnica, Policia (1ª parte) e Inspectoria Federal das Estradas.

O director geral do Thesouro Nacional communicou ao delegado fiscal no Rio Grande do Norte haver o ministro da Fazenda negado approvação ao seu acto designando o agente fiscal interino do interior José Ribeiro de Paiva, para substituir o da capital daquelle Estado, Gedião Bento da Costa, porque as substituições dos agentes das capitaes devem ser feitas pelos fiscaes effectivos das secções do interior do proprio Estado.

Navalhas SUECAS 3 COROAS C. V. Heljestrand legitimas. CASA HERMANNY, rua Gonçalves Dias, 54. (2075)

Ao seu collega da Justiça o ministro da Fazenda devolveu, por não poderem mais ser processadas de accordo com o decreto n. 15.341, de 30 de janeiro ultimo, diversas contas de fornecimentos feitos ao Hospital de S. Sebastião, no total de 82:219$600.

914 Allemão legitimo — Todo o cuidado é pouco! Só se deve comprar em casa de toda a confiança como é a CASA HERMANNY. Gonç. Dias, 54. (8293)

O ministro da Fazenda resolveu autorisar a execução das obras e reparos no edificio em que funcciona a Guarda-moria da Alfandega desta capital, conforme sollicitação do respectivo inspector.

ODORANS é incontestavelmente o melhor dentifricio da actualidade. Em liquido 2$500, em pasta 2$. A' venda em toda a parte. (2076)

O director geral do Thesouro Nacional pediu ao director da Empresa Industrial de Melhoramentos do Brasil um album do projecto e execução da Avenida Central necessario aos trabalhos da Directoria do Patrimonio Nacional.

Bronzes d'Arte — monumental ou decorativa, bustos, placas e corôas na Fundição Indigena. (1650)

Afim de serem prestados os esclarecimentos de que trata o parecer da directoria da Receita Publica, o ministro da Fazenda devolveu ao da Guerra o processo relativo ao pedido de isenção de direitos para o material destinado ás obras de construcção de quarteis a cargo da Companhia Constructora de Santos.

Telegrammas do Exterior

A Liga das Nações

Inauguraram-se os trabalhos da terceira assembléa

Genebra, 4 — Inauguraram-se hoje, ás 11,15 da manhã, os trabalhos da terceira assembléa da Liga das Nações.

A sessão foi presidida pelo embaixador Domicio da Gama, que pronunciou breve allocução.

Em seguida foi suspensa a reunião, sendo adiada para a sessão da tarde a eleição dos membros da mesa da assembléa.

Genebra, 4 — Por occasião da abertura da terceira assembléa geral da Liga das Nações, monsenhor Besson celebrou missa Pontifical com assistencia do secretario geral da Liga e dos srs. Hanotaux, representante da França, marquez Imperiali, da Italia, e Hymans, da Belgica.

A visita dos reis da Italia á Belgica

Bruxellas, 4 — Annuncia-se officialmente que os soberanos da Italia chegarão a esta capital no dia 8 do proximo mez de outubro.

Continúa a luta civil na Irlanda

Londres, 4 — Noticias procedentes de Cork annunciam que soldados desarmados das tropas do Estado Livre, que tinham ido áquella cidade receber os respectivos soldos, haviam sido atacados pelos rebeldes. Da luta resultára a morte de dois soldados, além de dez feridos.

Londres, 4 — Informam de Cork, na Irlanda, que nos ultimos encontros entre rebeldes e as tropas do Estado Livre, os revolucionarios tiveram perdas muito serias e viram-se obrigados a recuar para Macroom, sob a pressão das forças legaes.

Cork, 4 — Annuncia-se officialmente que trezentos irregulares, armados de dez metralhadoras, carros blindados e morteiros de trincheira, atacaram Macroom desde pouco antes de uma hora da madrugada de sabbado até a uma da tarde do mesmo dia, sendo repellidos em desordem, com serias baixas.

Os nacionaes perderam dois homens mortos e dois feridos.

Os atacantes visavam recapturar a posição que haviam evacuado.

Genebra, 4 — O movimento em favor do sr. Benes para presidente da assembléa da Liga das Nações, que se reuniu hoje, estava ganhando terreno pela manhã, mas o sr. Agustin Edwards, do Chile, continuou sendo o candidato dos leaders da Liga. Apesar da defecção de varios membros, o recinto estava mais animado do que das vezes anteriores, quando o representante do Brasil, sr. Domicio da Gama, compareceu perante a assembléa para dizer o quanto se honrava por ter a fortuna de collaborar numa obra internacional que é uma das mais nobres concepções politicas.

Depois do discurso do sr. Domicio da Gama, a commissão de credenciaes se reuniu, sendo em seguida adiados os trabalhos da assembléa para as 4 horas da tarde.

Genebra, 4 — O sr. Agustin Edwards foi eleito presidente da assembléa da Liga das Nações, votando a favor do eleito 42, um a favor do sr. Joan Carlos Blanco, do Uruguay, e um pelo sr. Motta, da Suissa. Depois de eleito, o sr. Edwards assumiu a presidencia, dizendo:

"Tenho a ventura de crer que os vossos votos querem dizer que, em primeiro logar, desejaes prestar uma homenagem á America Latina, dando-lhe uma prova convincente do importante logar que ella occupa na Liga; em segundo logar, que desejaes honrar meu paiz, cuja gratidão, por isto, me permitte assegurar-vos."

Genebra, 4 — O sr. Domicio da Gama, representante do Brasil, abrindo a sessão da assembléa da Liga das Nações, demorou-se em considerações sobre a permanente grandeza da Liga, declarando que a sua missão vae proseguindo, sem que essa instituição tenha por fito tornar-se um super-estado ou usurpar a soberania das nações. Depois de outra ordem de considerações, o sr. Domicio declarou o seguinte: "Dentro de tres dias, o Brasil celebrará o primeiro centenario da sua independencia politica. Permitti-me, pois, que manifeste a minha tristeza por me não ser possivel achar-me entre os brasileiros nesse momento de regosijo nacional. Mas a minha tristeza desapparece deante da honra e da boa fortuna de me encontrar aqui representando o meu povo."

Soluciona-se o conflicto dos mineiros norte-americanos

Philadelphia, 4 — Os proprietarios das minas de carvão anthracita resolveram sabbado á noite, acceitar as propostas dos senadores Pepper e Reed para o recomeço da producção, nas minas. Os mesmos concordaram em estender o prazo de duração do contrato sobre salarios, que começou a vigorar a 31 de março, até 31 de agosto de 1923.

Os leaders dos mineiros já haviam acceitado em principio essas propostas.

Philadelphia, 4 — Os proprietarios e os mineiros chegaram a um accordo para a terminação da greve do carvão, depois de haverem recebido uma communicação do presidente Harding de que os grevistas voltariam ao trabalho logo que lhes fossem concedidos os salarios sobre a base do pagamento ouro.

A Commissão do Desarmamento proposta pelo soviet

Varsovia, 4 — Corre o boato de que o governo da Polonia concordou em comparecer á Conferencia do Desarmamento proposta pelos Soviets russos e que se deve reunir em outubro proximo.

A atmosphera no Extremo Oriente

S. Francisco, 4 — O sr. Denby, secretario da Marinha, que acaba de chegar do Extremo Oriente, disse ao correspondente da "Associated Press" que o tratado das quatro potencias "limpou a atmosphera no Extremo Oriente".

Declarou mais que o Japão se demonstrou inteiramente disposto a cumprir todas as provisões do tratado e affirmou que as multidões nas ruas do Japão haviam demonstrado já agora uma attitude muito mais amistosa para com os norte-americanos do que anteriormente.

Explosão de um deposito de munições

Paris, 4 — Em Poitiers explodiu um deposito de munições, onde havia tres mil e quinhentos obuzes.

A explosão foi devida a incendio e attingiu outros edificios militares e casas particulares mais proximos. Os prejuizos materiaes são importantes, não havendo entretanto nenhuma victima.

Sobre a alliança de duas companhias telegraphicas

Washington, 4 — O sr. John L. Merill, presidente da The All America Cables Incorporated, referindo-se á alliança entre a sua companhia e a The Postal Telegraph Commercial Cable System, disse que ella representa, conforme a opinião de Clarence H. Mackay, um movimento de progresso e de desenvolvimento das communicações americanas. Todas as repartições telegraphicas postaes e todos os cabos commerciaes deverão constituir centros activos para a recepção e transmissão de correspondencias com a America do Sul, via All America Cables, justamente como se fossem o proprio escriptorio actual da All America.

All America, que, como o seu nome indica, serve as tres Americas, do Norte, Central e do Sul, com um systema de linhas duplicadas e em alguns casos triplicadas, com a maior efficiencia, comprehende cerca de 26.000 milhas de cabos e linhas terrestres.

Proseguindo, o sr. Merrill disse que é possivel dar ás tres Americas um systema de communicações mundiaes de maior efficiencia, sendo uma garantia para as communicações do cabo americano em todo o mundo o facto de se haver installado, em junho de 1920, o escriptorio da All America no Brasil isto é, nas cidades do Rio de Janeiro e Santos. Esse facto foi recebido com satisfação pelo publico interessado, não sómente pela diminuição do custo dos despachos, como tambem porque o systema actual permitte collocar-se o Brasil quasi em immediato contacto com os Estados Unidos e o resto do mundo. E agora, que a All America Cables conseguiu egualdade de direitos na America do Sul — affirmou o sr. Merrill — poderemos fazer alguns melhoramentos e ampliações, como ha muito tempo desejavamos. A alliança da All America com a Postal an Commercial, comprehende a ligação de 50.000 milhas de cabos submarinos e provê não sómente á necessidade do trafego mutuo entre os dois systemas, como tambem determina que os agentes e os escriptorios de cada empresa, deverá servir como encarregado de outra.

De accôrdo com uma declaração feita hontem pelo sr. Clarence H. Mackey, presidente da Postal Telegraph Commercial Cables, esse accôrdo é mais um progresso conseguido em favor das communicações, porque fecha o circulo das ligações que se estendem do norte a sul dos Estados Unidos e do Canadá, abrangendo os paizes centro e sul-americanos e indo do oéste ao léste da Europa, até ao Oriente, marcando época nos annaes do desenvolvimento das communicações cabographicas. Além disto, representa o mais importante dos movimentos recentes em favor da unificação das linhas de cabos mundiaes. Pela harmonia do accôrdo celebrado, as mensagens telegraphicas enviada em trafego mutuo, serão entregues com a maior rapidez.

A Alta Silesia repelle a idéa de autonomia

Berlim, 4 — O plebiscito realizado hontem, afim de se saber se a Alta Silesia deveria tornar-se um Estado autonomo ou continuar sendo uma provincia prussiana, deu em resultado a apuração de 50.400 votos a favor da autonomia e 513.126 contra. Todos os homens e mulheres de mais de vinte e um annos podiam votar. Compareceram ás urnas setenta e quatro por cento das pessoas nessas condições.

Communistas allemães promovem um sério conflicto

Berlim, 4 — No domingo, ultimo, deu-se em Charlottenburg um sério conflicto, que durou uma hora, motivado pelo facto de haverem alguns jovens communistas atacado um posto policial, tentando pôr em liberdade um dos seus chefes, que havia sido preso. De lado a lado houve muitos feridos, ficando muito damnificado um estabelecimento existente nas proximidades do posto.

Uma classe de estações radiotelephonicas

Washington, 4 — O Departamento do Commercio autorizou a installação de uma nova classe de estações radiotelephonicas que constituirão centros de um systema especial de apparelhos com onda de 400 metros.

Os fascistas organizam um corpo de policia

Milão, 4 — Os fascistas resolveram formar um corpo especial de policia, sendo julgada necessaria essa medida devido ao descredito lançado contra os fascistas por alguns individuos que se faziam passar como tal.

A greve dos ferroviarios norte-americanos

Chicago, 4 — Na petição contra a intervenção violenta dos ferroviarios grevistas para difficultar os serviços ferroviarios, o procurador geral da Republica, sr. Daugherty, declarou que metade das locomotivas do paiz estão inactivas. O representante da União disse que, se a greve continuar, as estradas de ferro ficarão com o seu trafego paralysado dentro de trinta dias.

Chicago, 4 — Esses dois mezes e tanto de greve dos ferroviarios levaram alguns elementos dos Estados Unidos a preparar-se para pôr em execução as medidas do governo contra a greve e para vigiar de perto os grevistas nas suas demonstrações em todo o paiz.

Ecos de um incendio numa mina de ouro

Nova York, 4 — Communicam de Jackson, na California:

"Toda a cidade foi tomada de alegria ao saber que os mineiros estavam trabalhando por praticar uma abertura na galeria das minas de ouro que ha oito dias ruira devido a um incendio, por estarem convictos de que tinham ouvido signaes em resposta á explosão das rochas, signaes que davam a entender estarem ainda vivos os operarios soterrados pelo desmoronamento.

O avanço dos salvadores prosegue lento e a distancia a percorrer apresenta-se agora muito mais consideravel do que se suppunha ao principio."

A Grecia resigna-se a evacuar a Asia Menor

Paris, 4 — O "Temps" annuncia que o governo de Athenas, em communicado enviado ás potencias, informa officialmente que a Grecia se resigna á evacuação total da Asia Menor.

As exequias do conde d'Eu em Paris

Paris, 4 — Os brasileiros amigos da ex-familia imperial do Brasil vão mandar celebrar solennes exequias em memoria do conde d'Eu.

As cerimonias religiosas serão celebradas na egreja de Boulogne a 7 do corrente.

Uma questão que prejudica o povo de Lisboa

Lisboa, 4 — Longe de caminhar para um entendimento satisfatorio, o conflicto aberto entre a municipalidade de Lisboa e o agricultores dos arredores tem-se aggravado de maneira a embaraçar ainda mais a vida da capital no que concerne ao seu abastecimento.

Além da falta de muitos productos de primeira necessidade, que é já bem sensivel, murmura-se que Lisboa ficará tambem privada de leite.

Todavia continuam as negociações para solução do conflicto, estando marcada para hoje uma reunião da Associação de Agricultores e Horticultores afim de tratar do assumpto.

O projectado armisticio greco-turco

Londres, 4 — Nos meios officiaes diz-se que, embora a Grã-Bretanha não tenha intervido em favor da celebração de um armisticio greco-turco, os governos alliados estão trocando idéas nesse sentido. Acredita-se, todavia, nos mesmos circulos, que os turcos acceitarão o armisticio, salvo mediante a condição dos gregos evacuarem a Asia Menor, o que provocará a questão da protecção das populações christãs. E' possivel tambem que os turcos exijam a retirada dos gregos da Thracia, com o que não parece provavel venham os alliados a concordar.

O dinheiro que a Allemanha vae transferir á Belgica

Paris, 4 — Coincidindo com a partida da delegação belga para Berlim, está-se prevendo aqui que será muito possivel venha a ser o Banco Norte-Americano solicitado a garantir as notas do thesouro que a Allemanha transferir á Belgica, ao envés do dinheiro em caixa, conforme ficou assentado em consequencia de recente decisão da commissão de reparações.

Foram nomeados na Marinha: os terceiros officiaes do Arsenal desta capital, José da Rocha Guimarães e Ernesto Adolpho Gaston Lavigne, para exercer o cargo de quartos officiaes da Contabilidade de Marinha, Mauro Militão, para exercer interinamente o cargo de amanuense da delegacia da Capitania do Porto do Estado de Santa Catharina.

Foi transferido da Capitania do Porto do Estado do Paraná, Arlindo Pinto da Luz, para a de Santa Catharina.

O ministro da Fazenda remetteu ao 1º secretario da Camara dos Deputados, attendendo á uma solicitação, o quadro relativo á renda arrecadada pelas repartições aduaneiras na fronteira do Estado do Rio Grande do Sul com as republicas do Uruguay e Argentina pela importação do gado vaccum e lanigero, proveniente daquelles paizes nos annos de 1920, 1921 e janeiro e fevereiro de 1922.

CASACAS

Smokings, fraques e cartolas em **A TORRE EIFFEL**
97, OUVIDOR, 99
(2820)

O "Iron Duke" chegou á Smyrna

Smyrna, 4 — O dreadnought britannico "Iron Duke", que é o navio almirante da esquadra britannica do Mediterraneo, chegou aqui, servindo isto para alliviar um pouco as apprehensões do governo local grego e da população, deante da ameaça de invasão de Smyrna pelos nacionalistas turcos.

A Grecia pretende celebrar um armisticio

Londres, 4 — O "Times" diz que chegou a esta capital uma noticia de que a Grecia informára a Grã-Bretanha de que não se responsabilizará mais pela garantia das minorias christãs na Asia Menor. O mesmo jornal tambem diz que a Grecia solicitou das potencias que empregasse todos os esforços afim de se conseguir a celebração immediata do armisticio.

As dividas de guerra inter-alliadas

Paris, 4 — Foi dito hoje que os convites para a conferencia que discutirá as dividas de guerra inter-alliadas e a questão das indemnisações allemãs serão provavelmente distribuidos pela Belgica e não pela França, estando apenas esses dois paizes á espera do apoio da Grã Bretanha. Espera-se que tomem parte na conferencia todas as potencias menores que devam á França ou que, de certo modo, sejam interessadas num accôrdo sobre as reparações allemãs e as dividas de guerra.

Os Estados Unidos serão formalmente convidados a assistir ás reuniões, que se realizarão em Bruxellas, em meiados de novembro.

NÃO COMPREM ROUPAS PARA MENINOS SEM visitarem os armazens de A TORRE EIFFEL. Ouvidor 97 a 99.

As entrevistas do centenario

Alfredo B. Cuellar, jornalista, fala-nos sobre os sports no Mexico

AS «FIESTAS CHARRAS» E O SEU ESPLENDOR NO PAIZ DE PORFIRIO DIAZ

Ao alto, o sr. Alfredo B. Cuellar, thesoureiro da "Associacion Nacional de Charros", montando um potro ainda não amansado; em baixo, uma "charreada" em uma fazenda mexicana.

Alfredo B. Cuellar, delegado da Confederacion Deportiva Mexicana aos jogos olympicos que ora se realizam nesta capital, sobre ser um jornalista de destaque em seu paiz, é um rapaz de excellente cultura e de sadio bom-humor. Nós hontem o entrevistamos, e do que de curioso elle nos disse os leitores saberão, por intermedio desta despretenciosa reportagem.

— Venho ao Brasil, começou o sympathico e risonho Cuellar, trabalhar pela sua approximação com a minha adorada terra, que eu deixei tão longe, envolta na sua eterna belleza e na sua resplendente energia moça. Estudar o desenvolvimento do sport brasileiro; conhecer as suas principaes instituições, os seus clubs; tratar do modo pelo qual poderemos ser admittidos á Confederação Desportiva Latino-Americana — eis o programma da minha estadia neste maravilhoso recanto do mundo. E, antes do mais, desejo que o "Correio da Manhã" transmitta, em meu nome, um abraço fraternal aos camaradas brasileiros, dizendo-lhes que, entre outras, lhes trago uma saudação cordialissima da Asociacion Nacional de Charros, da qual eu sou o humilde e confiado thesoureiro...

A palavra *charros* intrigou-nos. Que quereria significar o demonio desse vocabulo? Amavel sempre, o illustre confrade explicou-nos:

— São as "fiestas charras", as festas mexicanas typicas por excellencia. Ellas consistem em dominar e montar, em publico, potros e touros bravios. Um divertimento que é nada facil e, ás vezes, nada divertido, como o meu bom amigo deve calcular.

As *fiestas charras* têm, no entanto, o condão de manter, nos homens de minha terra, os sentimentos da bravura, da calma deante do perigo e mesmo da temeridade, que são, ou devem ser, penso eu, as mais bellas caracteristicas das raças fortes.

— E onde ellas, de preferencia, se celebram? Na capital? No interior?

— Sim, nas "haciendas", do interior, sobretudo. Mas nem por isso o enthusiasmo por ellas é pequeno na capital.

Ainda me recordo, por exemplo, da recepção que nós, os "charros", fizemos á querida Esperanza Iris, no dia do seu regresso da triumphal viagem á côrte de Affonso XIII.

A multidão, respeitosa, abria alas para que nós carregassemos nos nossos braços, victoriosamente, a linda actriz, que é, hoje, o motivo maior do nosso orgulho. Ah! Esperanza Iris... Ella é bem a alma mexicana — bôa, ardente, sensual, cheia de heroismo, brava como a selva rude, mas piedosa, crystalina, como um veio dagua.

Tambem a Quiroga — Camilla Quiroga, argentina — teve no Mexico o seu esplendor devido á in-

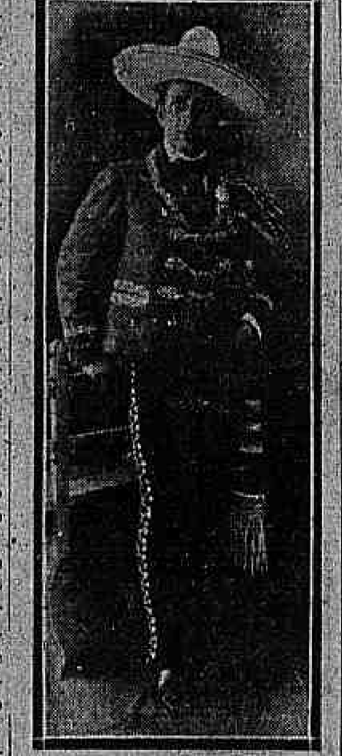

O sr. Alfredo B. Cuellar, vestindo o traje nacional hippico

fluencia popular dos "charros". Porque, meu amigo, o nosso prestigio é tão sério, que não nos limitamos a montar cavallos indomaveis. Nós lançamos a moda. Nós ditamos a lei. Nós somos a nação, com o seu governo, o seu parlamento, o seu povo. O "charro" é, ali, o que é o "matador" na Hespanha.

Por um momento, attonitos, medimos de alto a baixo aquelle rapaz elegante, affavel, bem posto, que sabia montar ginetes e laçar touros com a mesma distincção com que tão bem nos falava.

— Quer dizer, então, meu magnifico confrade, que o hippismo está muito desenvolvido na sua terra...

— Sim. Temos na capital um excellente hippodromo — o Hippodromo de la Condesa — onde, ainda ha pouco, se realizaram corridas famosas, a que concorreram puros-sangue das mais diversas nacionalidades: americanos, argentinos, inglezes, francezes e brasileiros.

— Brasileiros, tambem?

— Como não?!

— Muita honra para nós, cavalheiro...

Cuellar, em seguida, informou-nos com minucias do actual movimento desportista mexicano:

— O sport predilecto é ainda o football. Temos equipes de valor, como sejam as do "Club America" (campeão da liga mexicana), do "España" (campeão da liga hespanhola, do "Mexico", do "Germania", do "Asturias" e do "Tigres". O tennis conta os seguintes clubs: "Reforma Athletico", "Junior", "Country" e "Colon". O remo, o "Allemão" e o "Inglez". O basketball, a Liga Interescolar, a Liga de 1ª e 2ª fuerza e a Liga Feminina, porque é elle o sport mais cultivado pelas minhas jovens patricias.

Existem ainda as associações desportivas "Collegio Mexicano", "Collegio Alemán", "Amicale Française" e "Club Desportivo Internacional".

Breve, inauguraremos um Stadium, e muito prazer teriamos se o pudessemos fazer com a presença dos paizes da America do Sul. Daqui enviarei para os varios jornaes que represento chronicas detalhadas sobre os jogos olympicos do Rio de Janeiro, afim de que no Mexico se conheçam os records e os athletas sul-americanos.

E d. Alfredo B. Cuellar, jornalista illustre e "charro" não menos famoso, rematou a sua interessante "interview" com uma ultima informação, esta sobre o box:

— E' um sport de grande voga na minha terra. Pelo menos duas vezes ao mez, realizam-se matches que attraem enorme concorrencia, proporcionando lucros fabulosos aos empresarios.

Actua nos nossos rings um boxeur notavel: Jim Smith, norte-americano.

NA CAMARA

O projecto creando a Ordem do Cruzeiro foi enviado ao Senado

A sessão de hontem foi aberta com a presença de 66 deputados. A acta foi approvada, sem observação.

O expediente careceu de importancia.

Foi apoiado o requerimento solicitando informações ao governo sobre o emprestimo externo de $30.000.000 á Prefeitura desta capital.

Um deputado pelo Districto enviou á mesa requerimento pedindo não fosse marcada ordem do dia para os dias 8 e 9 do corrente.

Sobre os grandes vultos da nossa independencia, fez largas considerações um dos representantes mineiros. Recordou os esforços e os meritos de cada um delles pela nossa emancipação.

Terminando, requereu a inserção em acta de um voto expressivo de veneração e reconhecimento a estes vultos da historia patria: José Joaquim da Rocha, Januario da Cunha Barbosa, Joaquim Gonçalves Ledo, José Mariano de Azeredo Coutinho, José Clemente Pereira, frei Francisco de Santa Thereza de Jesus Sampaio, Luiz Pereira da Nobrega de Souza Coutinho, Antonio Carlos Ribeiro de Andrada Machado e Silva, Martim Francisco Ribeiro de Andrada, José Bonifacio de Andrada e Silva, Caetano Pinto Miranda Montenegro, Manoel Antonio Farinha, D. Pedro I, princeza d. Leopoldina, Joaquim Xavier Curado e José Joaquim Teixeira de Vasconcellos.

Esse requerimento foi unanimemente approvado.

Um deputado gaucho justificou a seguir o requerimento solicitando o desarchivamento do projecto numero 16, de agosto de 1899, declarando extincta a divida de guerra do Paraguay para com o Brasil e sua inclusão em ordem do dia, independente de parecer.

Passando-se á ordem do dia, foi approvado, em virtude de urgencia, o requerimento no sentido de não ser marcada ordem do dia para os dias 8 e 9 do corrente.

A votação do projecto creando a ordem do Cruzeiro, empatada numa das ultimas sessões, realizou-se a requerimento do relator do mesmo por votação nominal.

Manifestaram-se a favor da creação 77 deputados e contra 55.

A redacção final do projecto foi approvada e enviada ao Senado.

Da materia constante do avulso, foram approvados os seguintes projectos:

autorizando a abrir, pelo Ministerio da Agricultura, um credito especial na importancia de 466:551$377, para os serviços decorrentes das verbas 14ª, 18ª e 27ª, do art. 46, da lei n. 4.242, de 6 de janeiro de 1921; determinando a fronteira entre os Estados de São Paulo e Paraná; considerando reformado com o soldo de 2º tenente, pela tabella A, da lei n. 2.290, de 1910, o voluntario da Patria, reformado, major honorario do Exercito, João Jacob Hoelz; autorizando o governo a adquirir a collecção ethnographica pertencente ao dr. Juromillo Taylor.

Não havendo numero para se proseguir nas votações, o que se verificou, a requerimento do sr. Salles Filho, foi annunciada a materia em discussão.

Um deputado sergipano, a proposito do requerimento pedindo a inserção nos *Annaes* dos discursos do presidente da Republica Argentina e do do Brasil, fez largas considerações sobre a cordialidade sul-americana.

A sessão foi depois levantada.

Quer ser feliz?

Só deverá comprar os moveis no CONFORTAVEL — Sete Setembro 32 e Alfandega, 111. (1081)

Reclamação contra um acto da Alfandega de Recife

Por intermedio da Associação Commercial de Pernambuco, os agricultores e proprietarios dos engenhos e usinas naquelle Estado reclamaram contra o acto da Alfandega de Recife que os intimou a recolher aos cofres publicos direitos e a taxa de expediente de 5% sobre despachos livres de direitos processados desde 1916, em vista dos trabalhos da commissão revisora dos despachos.

Tomando conhecimento da reclamação, o ministro da Fazenda resolveu, por despacho, que o "assumpto só póde ser solucionado em casos concretos e mediante recurso interposto de accordo com as disposições regulamentares."

POR CONTINUAR AINDA EM OBRAS

A Casa America e Japão

está liquidando por preços excepcionaes o seu grande sortimento de tapetes, mobilias de junco, biombos e artigos para adorno e presentes.

RUA DO OUVIDOR, 74

(3001)

Uma moeda que data do dominio hespanhol

O sr. Francisco Nunes, residente em Taubaté, teve a rara fortuna de descobrir uma moeda interessante e que data de 1565.

Trata-se de uma moeda do valor de 960 réis, tres patacas, dois pintos em Portugal e oito reales na Hespanha. A referida moeda devia ter circulado no periodo de 1578 a 1640.

No verso, vê-se a effigie de "Carlos IV Dei Gratia", coroado de louros; em logar da serrilha tem signaes que parecem letras.

O achado é tanto mais interessante quanto abrange o tempo do dominio hespanhol.

Pyorrhéa — Tratamento garantido com o especifico PYOL. Exame inteiramente gratuito — Rua Rodrigo Silva, 58. Asselino Sobral, C. D. Só trata desta especialidade. (1371)

Dr. Rodolpho Josetti

de volta de sua viagem á Europa, participa aos seus clientes e amigos que reassumiu o exercicio de sua clinica. CIRURGIA GERAL — VIAS URINARIAS — GYNECOLOGIA.

Cons.: Assembléa, 48, diariamente das 4 ás 6 hs. Res.: (provisoria) — Aristides Lobo, 81. Villa 3740. (O 20929)

Mais uma linda exposição de quadros

Deve ser inaugurada breve mais uma interessante exposição de quadros. Desta vez trata-se do festejado pintor francez sr. Gustave Brisgand, cujo nome é notoriamente conhecido nas rodas artisticas do velho mundo.

A Loteria da Cruz Vermelha Brasileira distribue 9.550:000$, em premios

(1570)

O thesoureiro da policia já tem fiel

Ha tempos já vinha exercendo interinamente o cargo de fiel de thesoureiro da Policia o fiscal da Guarda Civil Pedro Ayrosa. Por acto de hontem foi o referido exonerado da Guarda Civil por ter sido nomeado effectivo para o mesmo cargo.

"A Capital" pede desculpas

Aos seus distinctos freguezes A CAPITAL pede desculpas de não lhe ter sido possivel entregar com a precisa pontualidade os embrulhos contendo todas as compras feitas nestes ultimos dias. O extraordinario movimento da sua GRANDE VENDA CENTENARIO, ultrapassando toda a espectativa, tem dado causa a essa involuntaria falta, que espera será bondosamente desculpada.

Aos que desejarem fazer maiores compras, a gerencia aconselha de escolherem as primeiras horas da manhã, quando é menor o movimento e melhor poderão ser servidos.

(2826)

A SESSÃO DO SENADO

Discussão em torno do projecto de lei de imprensa

A sessão do Senado foi aberta hontem com a presença de 24 senadores.

Na hora do expediente foi lido um officio da Camara convidando o Senado a nomear uma commissão para, com a daquella casa do Congresso, ir incorporada depositar, no proximo dia 7 de setembro, ou em outro dia que designar, na estatua de Pedro I, e na de José Bonifacio, uma corôa de bronze, reaffirmando a gratidão nacional pela acção benemerita e decisiva que tiveram na proclamação da independencia do Brasil.

Nomeada essa commissão, passou-se á ordem do dia, sendo encerrada a discussão do veto do prefeito á resolução do Conselho, que permitte aos socios do Circulo dos Operarios Municipaes consignarem em folhas as respectivas mensalidades.

Conforme era esperado, reuniu-se a commissão de justiça do Senado para tratar da lei de imprensa.

Estiveram presentes cinco membros e as discussões em torno do assumpto foram animadas. O sr. Irineu Machado discutiu com vehemencia todos os pontos em fóco, perdendo, porém, o seu trabalho, porque a commissão rejeitou quasi todas as suas suggestões.

Foram objecto de estudos os artigos 5º, 6º, 7º e 8º e seus paragraphos, acceitos, afinal, como se acham no substitutivo, salvo uma ou outra modificação.

Assim, o art. 5º foi mantido. O paragrapho 1º desse artigo foi conservado com a modificação de "rectificação", em vez de "resposta", sendo, entretanto, essa rectificação a mola e o unico meio do juiz dar fórma do conteudo e da utilidade da mesma á pessoa offendida. O paragrapho 2º foi conservado com uma emenda do sr. Irineu Machado, determinando que a rectificação podia ser enviada por meios extra-judiciaes, isto é, particularmente pelo correio, etc., e no caso da sua não inserção o offendido recorreria ao juiz, juntando um exemplar do artigo injurioso e a resposta em duas vias, isso para garantia reciproca, devendo, para effeito das penas, ser contado o prazo, depois da notificação do juiz. O alvitre de alguns senadores, no sentido de ser contado o tempo da falta desde a remessa da resposta pelo correio, em registrado, com o testemunho de duas pessoas, ponderou o sr. Irineu, daria motivo a abusos, como, por exemplo, o de expedir o offendido uma carta anonyma ou insultuosa, com aquelles requisitos e, em seguida, requerer a applicação da multa. Foram mantidas as alineas "a", "b" e "c" do paragrapho 3º, com uma emenda do sr. Irineu Machado, no sentido de não envolver a resposta ou rectificação interesses de terceiros. O projecto resalva, apenas, allusões a personalidades de terceiros. O senador carioca discutiu largamente esse ponto para levar a convicção á maioria da commissão.

Ao paragrapho 4º foi acceita a seguinte emenda de um senador:

"Se a resposta sair com alteração que lhe deturpe o sentido, os editores são obrigados a inseril-a de novo, escoimada desse erro, e se na reproducção o mesmo ou outro apparecer, será considerado proposital e punido o responsavel com a multa de cem mil réis a um conto de réis por dia, e o dobro na reincidencia, até á inserção exacta do escripto".

Não soffreu emenda o paragrapho 5º do art. 5º.

Sobre o paragrapho 3º, o sr. Irineu mostrou como podia se prestar á pratica de verdadeira extorsão ao jornalista, que, por motivos imperiosos não pudesse publicar a resposta. Propoz assim supprimir a expressão "e o dobro na reincidencia" pela falta do pagamento da multa.

Depois de longo debate, ficou resolvido que a não publicação motivaria a multa de 1:000$, paga de uma só vez. Não foi acceita a emenda de um senador propondo a variante de 200$ a 1:000$000.

O paragrapho 7º estabelece que o exercicio do direito de resposta não inhibirá o offendido de promover a punição dos responsaveis. Foi outro ponto impugnado fortemente pelo senador carioca, que propoz uma sub-emenda, determinando o contrario, isto é, que a publicação da resposta era o desaggravo da offensa e não daria mais direito á acção.

Desenvolveu o sr. Irineu grande cópia de argumentação, demonstrando que não se devia votar uma lei de humilhação para o jornalista. Apresentou s. ex., ainda, uma emenda mandando cobrar a multa sómente no final da acção criminal. Esta, como a anterior, foi derrubada pela maioria da commissão.

Reza o projecto que a decisão do juiz deverá ser proferida dentro de 24 horas e della não haverá recurso.

O presidente, nesse ponto, perguntou se não era bom dar recurso, quando o juiz indeferisse.

— E por que não se dá recurso ao jornalista, quando o juiz deferir o requerimento da pessoa que se julga offendida? — retorquiu o sr. Irineu Machado.

Com essa resposta o presidente resolveu proseguir o estudo, sem insistir na sua idéa.

Com respeito ao art. 6º o senador carioca pediu e obteve, que fosse retirada a expressão "como indemnização" para as multas que reverterem para a pessoa offendida.

Passaram ainda pelo voto da maioria de tres contra a minoria de dois dos membros da commissão, os srs. Irineu e Manoel Borba, os artigos 7º e seu paragrapho unico, e o art. 8º, não obstante o primeiro desses senadores impugnar o de numero 7, de accordo com o principio universal de que "a pena não irá além da pessoa do delinquente" e o artigo em questão fazer com que aquella recaia sobre todos ou alguns dos editores, socios solidarios ou membros da directoria.

Ficou marcada para hoje outra reunião da commissão, afim de ser ouvida a leitura do substitutivo que o sr. Irineu Machado vae apresentar.

O pagamento das quotas de Caixas Escolares

Os inspectores escolares dos districtos em que existem caixas escolares deverão comparecer á Directoria de Instrucção Publica, afim de receberem a quota que lhes cabe das quantias arrecadadas em beneficio das mesmas caixas.

Os milhões da Academia

Um pedido de preferencia ao Supremo Tribunal

Ao Supremo Tribunal Federal, o dr. Nicolau Tolentino, advogado dos herdeiros do livreiro Francisco Alves, que contendem, ha annos, com a Academia Brasileira, dirigiu um longo requerimento pedindo preferencia para o julgamento dessa causa.

O caso, como se sabe, liga-se a acção de petição de herança e nullidade de testamento proposto, em tempo, no Juizo da Procuradoria, e que não logrou solução favoravel.

A Côrte, para onde os autores recorreram, confirmaram a decisão do juiz *a quo*, interpondo, então, os prejudicados o recurso extraordinario, o que, admittido, foi mandado processar.

Achando-se, agora, completa a revisão, os mesmos herdeiros, com fundamento na letra A do art. 46 do Reg. Int. do Supremo Tribunal pediram preferencia de julgamento. E allegaram, apoiados em largos commentarios feitos pela imprensa, notadamente no *Correio da Manhã*, e nas proprias opiniões de alguns academicos, que o perigo da mora, na demanda, está francamente caracterizado, que se os supplicantes tiverem de esperar outros longos annos, para que seja julgado o recurso interposto, não poderão calcular os damnos que lhes serão affectos, se ganharem afinal. Não cabendo, na especie, a fiança de que fala a Ord. Liv. 3º Tit. 31, os supplicantes concluem pela necessidade desse recurso de preferencia, tanto mais quanto alienando, como já fez, muitos bens e dissipando, em ficha de presença, o que ha em dinheiro de contado, a Academia ainda não dispoz de quarenta predios em seu poder.

A Associação dos Estabelecimentos de Padaria

AOS SEUS ASSOCIADOS E A TODOS OS INDUSTRIAES DE PADARIA DO RIO DE JANEIRO

Em homenagem á data gloriosa de 7 de setembro em que o Brasil, este bello, grande e generoso paiz festeja a sua Independencia.

Esta associação interpretando fielmente os sentimentos patrioticos de dos os seus associados, faz um appello aos mesmos e a todos os demais industriaes de padaria, para fecharem os seus estabelecimentos nesse dia, ao meio dia, fazendo-se a distribuição rigorosamente antes dessa hora, para assim poderem todos os seus empregados participar das mesmas homenagens.

Pela directoria — Alfredo Lourenço Almeida, 1º secretario. (O 22591)

Noticias de Alagoas

Maceió, 2 — No quartel do 20º batalhão de caçadores, nesta capital, acabam de verificar-se diversos casos de menigite cerebro-espinal.

Attribue-se o surto epidemico a um reservista que trabalhou a bordo de um dos navios estrangeiros que ultimamente tocaram neste porto.

Linimento de Sloan MATA DORES

CONTRA RHEUMATISMO E QUALQUER DOR

"Exportador brasileiro"

Esta novel revista, de assumptos commerciaes e financeiros, acaba de publicar o seu segundo numero, que vem, como o primeiro, abundante de materia interessante a quem se dedica a vida laboriosa das nossas praças.

O primeiro premio da Loteria da Cruz Vermelha Brasileira é de 5.000:000$000.

(1570)

O novo sub-secretario do Collegio de Barbacena

Em virtude de proposta, será nomeado sub-secretario do Collegio de Barbacena, o 1º official Iclinario da Motta Guimarães.

Independencia ou Morte!

Lembranças do Centenario

A Melindrosa, R. do Theatro, 27. (2799)

Animaes esqueleticos e maltratados

Pedem-nos chamemos a attenção da autoridade competente e da Sociedade Protectora dos Animaes para os máos tratos que estão sendo infligidos aos pobres burros que servem na companhia de bondes de Irajá a Madureira; além de mal alimentados, esqueleticos, esses desgraçados animaes são surrados sem dó nem piedade para puxar o enorme peso daquelles vehiculos.

E' preciso a intervenção immediata das autoridades para botar um paradeiro a essas scenas desagradaveis de selvageria.

TRIAN — Pó de arroz da élite. Formula de CLEO DE MERODE, a artista que dominou Paris pela sua rara belleza. (1778)

Sociedade Brasileira de Ophtalmologia e Oto-rhino-laringologia

Reune-se amanhã, quarta-feira, ás 8 1/2 da noite, esta Sociedade, em sessão ordinaria.

Ordem do dia:

Recepção do dr. F. Lemaitre, que fará uma conferencia sobre assumpto de sua especialidade.

Farão communicações sobre casos clinicos os professores drs. Abreu Fialho e J. Marinho e drs. David Sanson e Pache de Faria.

ULTIMA HORA

Henrique Xavier de Castro

Ida Figueiredo de Castro, Adriana Rodrigues Pinheiro, senhora e filho e demais parentes communicam o fallecimento de seu querido filho HENRIQUE XAVIER DE CASTRO, occorrido hontem, ás 10 ½ horas, saindo o enterro hoje, ás 3 horas da tarde, da casa de sua residencia, á Avenida Pedro II n. 195, casa 11, S. Christovão, para o cemiterio de São Francisco Xavier. (O 22684)

UM PROBLEMA SANITARIO QUE SE ENCAMINHA PARA UMA SOLUÇÃO DEFINITIVA

Meia hora no gabinete do inspector da Fiscalização de Generos

Uma das organizações mais humanitarias e proveitosas de quantas se têm creado entre nós nos ultimos tempos é a Inspectoria de Fiscalização de generos alimenticios.

Instituida ha menos de dois annos, ella tem obtido, graças á boa orientação dos seus serviços, um resultado consideravel. Sabe-se que o objecto primordial da Inspectoria de generos é fiscalizar rigorosamente todos os alimentos que seja mexpostos á venda para o consumo publico. Sem que seja previamente examinado, nenhum genero alimenticio póde ser vendido para o abastecimento do povo.

Numa curta palestra que tivemos, hontem, com o dr. Alberto da Cunha, inspector da Fiscalização, podemos observar os resultados beneficos dessa repartição.

Uma coisa que nos impressionou desde logo, foi a transformação por que passou ultimamente o predio onde funcciona aquella repartição, no Cáes do Porto. Não é mais o pardieiro de ha dois annos. Ao pe-

Dr. Alberto da Cunha.

netrar-se os seus humbraes a impressão dominante é que estamos ao abrigo de maiores perigos e que entramos numa casa de trabalho. Ao fundo está o Laboratorio Bromatologico, todo reformado, tendo em cada sala uma porção de moças a trabalhar incessantemente.

Galgámos o primeiro pavimento. Foi ali que encontrámos o dr. Alberto Cunha, trabalhando no seu gabinete rigorosamente mobiliado, com moveis de aspecto austero, mas elegantes. Um continuo fardado nos fez chegar até á presença de s. s., que nos recebe com um sorriso amavel e discreto. Manda-nos sentar um pouco emquanto attende a um infractor que foi multado e que lhe veiu solicitar, profundamente humilde, a dispensa daquella pena. S. s. é tolerante; aconselha o infractor a não praticar mais tal crime, aponta-lhe o caminho do dever, a obrigação de ser honesto, e, em seguida, manda relevar a multa. O infractor sae agradecido promettendo que nunca mais praticará uma infracção.

O sr. Adalberto levantou-se de sua carteira e nos vem apertar a mão, com uma attitude impeccavel de cavalheiro. Depois de um segundo, ao saber do motivo que nos levára á sua presença, diz-nos, em synthese a acção da Inspectoria.

— Pelos resumos mensaes dos trabalhos effectuados nesta repartição, os quaes o "Correio da Manhã" tem gentilmente publicado, o meu amigo póde bem ver o que havemos alcançado no tocante á hygiene alimentar. Velhos habitos vão sendo paulatinamente abandonados, graças á acção constante, pertinaz e devotada do nossos dignos companheiros no combate a praticas arraigadas, rotineiras e ás vezes deshonestas do commercio de generos alimenticios, até então livre e arbitrario, quasi sem coacções legaes impeditivas das manobras malevolas com que commerciavam nesta cidade.

Nos primeiros tempos de trabalho, em 90 % do estabelecimentos inspeccionados encontravamos generos improprios para o consumo; hoje a proporção está invertida, e muito difficilmente encontramos alimentos deteriorados.

Em tempo relativamente limitado conseguimos organizar os mais serviços de molde a não permittir a saída dos trapiches, armazens de estrada de ferro, etc., de generos alimenticios sem o nosso "placet". Foi esse um golpe realmente efficaz porque córta o mal pela base.

Para se curar uma doença o melhor é lhe investigar a causa; verificada esta, se pudermos extinguil-a, eis que acabamos com as suas consequencias. Isso tudo é muito antigo, mas é tambem muito verdadeiro.

Assim, não saindo generos deteriorados dos trapiches, etc., não os teremos tambem á venda no mercado. E o problema está resolvido. Essa nossa deliberação produziu logo immensos resultados. Os productores e industriaes, prejudicados com a perda de milhares de kilos de seus productos, por nós condemnados quando, por qualquer motivo, eram improprios para o consumo, trataram de aperfeiçoal-os, melhorando-os quer no fabrico, na escolha ou no acondicionamento.

E isso se fez com tal bem para o povo, que hoje as condemnações diarias são diminutissimas, em relação ás que faziamos no inicio dos trabalhos.

Os generos melhoram diariamente em qualidade e acondicionamento. Quando demos começo a esses trabalhos, as condições de certos generos eram tão más, que chegavamos a ter a impressão de que noutras localidades, qualquer animal morto, o porco por exemplo, fosse lá de que fosse, era immediatamente preparado, salgado e enviado para o consumo publico do Rio.

Em materia de importação de carnes, cumulavam de tal sorte os abusos que fomos forçados a impedir o desembarque desse alimento, quando elle era de determinadas procedencias, porque no geral vinha cheio de germens infecciosos.

Tambem se tem observado uma diminuição sensivel nas condemnações que faziamos nos matadouros desta capital. Esses matadouros, como sabe, são um attentado á hygiene; porém, o gado ali soffre uma inspecção de tal maneira rigorosa, que o attentado acima dito fica sensivelmente diminuido na sua acção malefica.

O medico que dirige os serviços é um auxiliar precioso e competente.

De passagem quero dizer—lhe que já possuimos um Laboratorio como poucos terão pelo mundo.

Aquella velha casa que estava para ali esquecida é hoje um nucleo de trabalhadores verdadeiramente admiraveis.

A sua efficacia nos resultados dos nossos serviços é incalculavel, bastando citar uma só das suas secções, que em pouco menos de um anno fez mais de mil analyses!

Uma das preoccupações, porém, a que tenho dedicado agora maior empenho, é a que diz respeito á contaminação. E' sabido que, antigamente, até leprosos eram empregados na venda de generos... Isso não se observa hoje; o genero é agora mais cuidado, ha mais asseio e a escolha da materia prima tem que ser perfeita. Essas nossas medidas foram de tal effeito que algumas fabricas acharam de bom alvitre fechar suas portas.

Uma que existia á rua do Mercado mudou—se para Nictheroy.

Mas os processos estão mudados, e isso é o que nós queremos. Dentro em pouco teremos fabricas modelo, nos moldes estabelecidos e acceitos pela hygiene.

Havemos de conseguir livrar o povo da praga dos envenenadores, porque esta é a missão da Inspectoria de Generos Alimenticios.

E agora eu lhe quero mostrar o resultado das condemnações feitas no anno passado e nos dois primeiros trimestres deste, que foi o seguinte: carne verde 6264 kilos, conservadas 278658 kilos, productos de carnes 4714 kilos, derivados de carne 9632 kilos, peixes e crustaceos 19508 kilos, conservados 115626 kilos, cereaes 213106 kilos, vegetaes diversos 1.485.003 kilos, farinha e similares 227.474 kilos, massas e similares 1914 kilos, fructas e legumes 41.725 kilos, doces e assucarados, 28849 kilos, productos de leite derivados 22.466 kilos e bebidas alcoolicas 9071 litros.

Por esse resumo póde-se verificar o quanto tem feito esta repartição.

O serviço de Fiscalização do Leite tem sido de uma efficiencia a toda prova, como sabe, e ainda não ha muitos dias que o "Correio" deu publicidade ao resumo dos trabalhos effectuados naquella repartição.

Emfim, temos trabalhado em beneficio do povo, terminou o dr. Alberto da Cunha, e vamos cumprindo o nosso dever.

Bebeu sulfureto de carbono e morreu

Na 6ª enfermaria da Santa Casa foi internado ha dias, em grave estado, Benedicto Antonio Teixeira, de 50 annos, que tentara suicidar-se ingerindo forte dose de sulfureto de carbono.

Hontem veiu o infeliz a fallecer, sendo o seu cadaver removido para o Necroterio, de onde saiu o enterro á tarde.

Um desastre impressionante

O lamentavel desastre verificado ante-hontem na rua dos Voluntarios da Patria esquina da rua de S. João Baptista causou dolorosa impressão a todos que conheciam os passageiros do tragico automovel, tenente Barreto Leite, senhora e filhas. O chauffeur do auto continua em tratamento na Santa Casa, apresentando melhoras.

O tenente Barreto Leite que teve fractura exposta da perna está no Hospital da Marinha, onde será submettido a uma intervenção cirurgica.

Sua esposa está recolhida á casa de seu sogro, á rua Conde de Irajá n. 102. O estado do sr. Francisco Joaquim de Oliveira e da criada Maria Luiza tambem victimas do desastre é lisongeiro.

A' tarde de hontem, no cemiterio de S. Francisco Xavier teve logar o enterramento do corpo do mallogrado menino, Hilton, saindo o feretro da rua Menna Barreto n. 99, em Botafogo, com grande acompanhamento.

A autopsia do cadaver foi feita pelo dr. Rego Barros.

DR. NICOLAU CIANCIO

Com pratica dos hospitaes da Europa — Rua 7 de Setembro n. 176. Tel. 801 C. e 124 C. (2382)

Um menor colhido e morto por um electrico

Imprudentemente, quando com regular velocidade passava, hontem, á tarde, pela rua Coronel Pedro Alves, o electrico, linha Praia Formosa, tomou-lhe a frente para atravessar a rua o menor de 7 annos Victorio Salvador. O vehiculo apanhou—o, arremessando—o a distancia com o craneo, pernas e braços partidos, morrendo elle instantaneamente. A motorneiro verificado o desastre fugiu e o facto foi communicado á policia do 8º districto, que removeu o cadaver para o Necroterio. O referido menor era filho de Thomaz e Theresa Salvador e residia á mesma rua n. 142.

O motorneiro do electrico Dyonisio Ferreira Alves, que fugira ao se verificar a lamentavel occorrencia, apresentou-se á noite, ao commissario Clapp, de serviço no 8º districto, prestando as suas declarações no inquerito iniciado.

Ainda o suicidio do collector federal em Parahyba do Sul

A' vista do resultado da inspecção que realizou na collectoria de rendas federaes em Parahyba do Sul, em que ficou averiguada, em balanço, a existencia de saldos correspondentes á escripturação, o inspector Tavares Guerreiro, em relatorio apresentado ao director da Receita, concluiu affirmando que não se póde deduzir, "a priori", que o suicidio do mesmo collector tenha relação com o serviço da collectoria, devendo antes, ser levado em conta de seu estado morbido.

O saldo de 4:915$185 foi recolhido ao Thesouro, ficando a collectoria a cargo do respectivo escrivão, Randolpho de Mattos.

Liga Pedagogica do Ensino Secundario

Esta aggremiação realiza hoje, ás 8 ½ da noite, no edificio do Centro Paulista, mais uma sessão plenaria sob a presidencia do professor José Piragibe.

Os trabalhos a serem realizados compõem-se de: 1º, leitura das theses confiadas aos professores A. Brigole, Jonathas Serrano e Corregio de Castro, e outras que se apresentarem. 2º, discussão das conclusões das theses confiadas aos professores almirante João da Costa Pinto e Edgard Susskind de Mendonça.

Tribunal de Contas

A sessão de hontem das Camaras Reunidas

O Tribunal de Contas, em sessão de hontem das Camaras reunidas, resolveu o seguinte: julgar legal a concessão de aposentadoria de Carlos Pessoa da Silva, conductor de trem de 2ª classe da 2ª divisão da Estrada de Ferro Central do Brasil; e julgar legaes as habilitações ao montepio de d. d. Rosa da Costa Martins, Antonia Aquinia Marques, Adelaide da Cunha Mangabeira, Maria Iphenia Guimarães da Silva, Cecibiana Bezerra Antunes, Maria Serpe da Fonseca, Francisca Maria de Araujo Gomes, Evangelina Borges Ribeiro da Costa, Maria de Santa Cruz Meirelles Pires, Julia Illuminata Ferreira Penna e filhas, viuva do agente fiscal do imposto de consumo Raymundo de Caldas Penna, e de José Gonçalves de Albuquerque e d. Maria Annunciada de Albuquerque, paes de José Gonçalves de Albuquerque Filho, 2º escripturario da Delegacia Fiscal em Pernambuco.

Ruas Mal. Floriano, 132-134 / Carioca, 8-34-40 / Uruguayana, 84

(2673)

O sr. Alvear chega a Buenos Aires

Buenos Aires, 4 — O presidente eleito sr. Marcelo de Alvear, que acaba de regressar á Argentina, a bordo do paquete "Massilia", teve aqui uma recepção sem precedentes. A cidade estava festivamente decorada em sua honra. Centenas de hiates e embarcações com parentes, amigos e representantes das associações, bem como uma esquadrilha de aeroplanos, foram ao encontro do "Massilia", á entrada do porto, escoltando-o até ás docas. Quando o navio atracou, irromperam applausos ensurdecedores por uma multidão colossal, acompanhados do businar das sirenes e apitos das embarcações do porto.

O dr. Alvear foi recebido pelo presidente Irigoyen, membros do governo e diplomatas, partindo para a sua residencia com grande acompanhamento.

Hontem, o dr. Alvear havia tido uma grande recepção em Montevidéo, com a presença do presidente da Republica, membros do governo e diplomatas, que estiveram a bordo do navio, emquanto no cáes a multidão applaudia enthusiasticamente o futuro presidente da Argentina.

A **Pasta Pyol** não só previne a Pyorrhéa, gengivas sangrentas, etc., como auxilia o tratamento destas molestias.

Prohibe-se a venda de estampilhas de 200 e 400 réis

O director da Receita Publica, recommendou, em circular hontem expedida aos delegados fiscaes nos Estados, administrador da mesa de rendas de Macahé e collectorias federaes no Estado do Rio de Janeiro, que providenciem no sentido de ser sustada immediatamente a venda de estampilhas do sello adhesivo das taxas de 200 e 400 réis, e feito o seu recolhimento á Casa da Moeda, dentro do prazo de 15 dias nos Estados de S. Paulo, Rio de Janeiro, Espirito Santo, Paraná e Santa Catharina, e de 30 dias nos outros Estados.

Aos chefes das repartições acima declarou ainda o mesmo director, que o ministro da Fazenda já determinou á Casa da Moeda que confeccione as estampilhas de typo especial para fornecimento ás collectorias do interior, que se refere o art. 100 do vigente regulamento do imposto do sello e, até que se ultime o preparo das mesmas, faça imprimir, nos sellos fornecidos de ora em deante, os dizeres mencionados no dispositivo indicado.

"A Capital" lembra ao publico que todos os artigos do seu "stock" serão vendidos com abatimentos durante a sua Grande venda Centenario.

Em perfumarias os preços são para liquidar a secção dentro de 30 dias, para dar logar á secção de artigos para senhoras, cujo sortimento, novo e de ultima moda, está chegando de Paris.

(2825)

A venda de estampilhas do sello adhesivo

Por actos de hontem, o director da Recebedoria do Districto Federal approvou as designações feitas pelo thesoureiro do sello, Raul Guimarães, dos seguintes funccionarios da Recebedoria: fiel Alfredo da Rocha Vianna para superintender a venda externa do sello adhesivo, e para a venda do mesmo sello, o 4º escripturario Eurico Limoeira para o posto n. 1 (Alfandega) o 4º escripturario Armindo Menezes para o posto n. 2 (Caixa de Amortização), o 3º escripturario bacharel Mario Leopoldo Pereira da Camara para o de n. 3 (Imprensa Nacional), o 4º escripturario bacharel Arthur Moreira de Barros para o posto n. 4 (Prefeitura Municipal), o 4º escripturario João Rodrigues Fortes para o posto n. 5 (Forum), e Elpidio Boamorte Filho para o posto n. 6 (estação da E. F. Central do Brasil).

Quanto a estes dois ultimos postos, ainda não se acham funccionando, por dependerem de providencias referentes á respectiva installação.

O movimento de venda dos quatro postos já installados foi sabbado ultimo de 15:738$700 e as vendas avulsas nos "guichets" da Recebedoria importaram em réis ... 67:576$800.

O posto que mais arrecadou foi o da Caixa de Amortização, que importou em 6:010$200, seguindo-se o do n. 1, na Alfandega, com 5:497$500, depois o de n. 3, na Imprensa Nacional, com 3:284$900; o que menos vendeu foi o de n. 4, na Prefeitura, que só arrecadou 26$100. Os trabalhos da thesouraria do sello se prolongou até ás 8 horas da noite.

LUXIODIUM (Gottas e ampolas) — O maior tonico á base de iodo, em combinação com phosphoro organico. (29)

Posse de um professor na Faculdade de Medicina

Reune-se hoje, á 1 hora da tarde a Congregação da Faculdade de Medicina da Universidade do Rio de Janeiro, afim de dar posse solenne ao dr. Mauricio de Medeiros, ultimamente nomeado substituto da 7ª secção daquelle estabelecimento de ensino superior.

Falleceu hontem o gerente do Banco Allemão

Falleceu hontem, nesta capital, o sr. Emilio John, gerente do Brasilianische Bank für Deutschland. O sr. Emilio John, que nasceu em 1873 em Nordhausen, no Harz, Allemanha, veiu para o Brasil ainda muito joven, em 1895, como empregado subalterno daquelle Banco. Pela sua operosidade e grande tino, foi rapidamente ascendendo aos postos superiores, etapa por etapa, até que em 1911 foi escolhido para occupar o cargo de gerente, impondo-se desde logo nos nossos altos circulos financeiros, dos quaes se tornou um elemento de destaque.

Em março deste anno fez uma viagem ao seu paiz natal, afim de tentar a cura da grave molestia que o abateu. Ha uma semana apenas regressára a esta capital e o mal aggravou-se de tal fórma rapidamente que hontem, á tarde, veiu elle a succumbir.

O sr. Emilio John, cujo desapparecimento importa numa grande perda para aquelle instituto de credito, era casado com uma senhora brasileira, d. Helena Sauwen John e deixa um filho. O seu enterramento realiza-se hoje no cemiterio de S. João Baptista, saindo o feretro da travessa Marquez do Paraná, ás 4 horas da tarde.

Feriram-se mutuamente

Hontem, pouco depois da meia-noite, na rua José Mauricio, os turcos Salim Issa e Abde Abid, ambos do commercio, brigaram, ferindo-se mutuamente. A Assistencia medicou os dois e a policia metteu-os no xadrez.

MÃES — Curae os intestinos de vossos filhos com HEPATINE N. S. DA PENHA. (O 22507)

O Museu Historico

O ministro da Guerra já providenciou junto ás differentes repartições militares para que seja permittida ao sr. Gustavo Barroso a entrada nas dependencias das mesmas repartições e estabelecimentos, afim de reunir elementos e objectos necessarios á organização do Museu Historico, de que foi nomeado director.

Hotel e Pensão ALHAMBRA

A 10 metros da praia do Flamengo.

Ultimo conforto, optima mesa. — SENADOR VERGUEIRO, 82 a 86 —:— Tel. B. M. 4048. (O. 22561)

Um lamentavel desastre de trem em Furtado de Campos

Alguns mortos e muitos feridos

Furtado de Campos (Minas), 4 — A's 5 horas da tarde, hontem, occorreu, nesta localidade, um desastre de trem verdadeiramente impressionante.

O trem 129, procedente de Furtado de Campos e que se destinava a Juiz de Fóra, ao chegar ao kilometro 62, entre esta cidade e Rio Novo, teve dois carros de carga descarrilados, justamente os que iam ligados á locomotiva, e um de bagagem, resultando tombar o comboio todo, inutilizando aquelles vagões e avariando alguns de segunda classe.

Passada a primeira impressão de panico terrivel, poude-se verificar que estavam dois cadaveres sob os escombros e existiam muitos feridos, sendo cinco passageiros em estado gravissimo.

Entre os feridos estão o conductor Sidney Ribeiro e o estafeta dos Correios Roberto Carlos, e guarda-fios.

A administração da Companhia Leopoldina tomou as providencias cabiveis no momento e prestou os soccorros possiveis.

Acredita-se que haja outras victimas sob os escombros.

HOJE 60:000$000 INTEIRO 4$000 Loteria do E. do Rio (2816)

Centro Beneficente Gago Coutinho Sacadura Cabral

No salão nobre da Associação dos Empregados no Commercio, realiza-se, hoje, ás 8 ½ da noite, a sessão solenne de installação do Centro Beneficente Gago Coutinho-Sacadura Cabral.

O delegado de dia

Está de serviço, hoje, na repartição central de policia o 2º delegado auxiliar.

Nomeações e exonerações na Fazenda

Por acto de hontem, o ministro da Fazenda nomeou escrivão da collectoria federal de Juiz de Fóra, o sr. Sebastião Augusto Gomes, exonerando do mesmo cargo, a pedido, o sr. Carlos Augusto Gomes.

Mais promoções na Central do Brasil

Na 3ª divisão, foram promovidos, por acto de hontem: a segundos escripturarios, os terceiros, Frederico Carlos de Campos Nunes e Ubaldo Fernandes Lobo; a terceiros, os quartos, Alfredo Dutra da Silva Junior e Arthur Victor de Araujo; a quartos, os amanuenses Arlindo Caetano Pinto e Raul de Oliveira, e a amanuenses, os auxiliares de escripta Antonio Alves de Aguiar e Agrippino Grieco, todos por merecimento.

Na 4ª divisão: a official de 1ª, o de 2ª, Augusto Bravo, a 2ª o 3ª, Heitor Carvalho Guimarães, a 3ª, o 4ª, Galdino Duarte e 4ª, o ajudante de 1ª, Jorge Mascarenhas.

CASA EDISON — Especialista em artigos para machinas de escrever e escriptorios. Rua do Ouvidor n. 135. (2785)

Falta dagua em uma casa de commodos

Pedem-nos os moradores da avenida Gomes Freire n. 81, casa de commodos, chamemos a attenção da Inspectoria de Aguas para a falta do precioso elemento que ali se tem feito sentir ha varios dias, com grave prejuizo para a hygiene.

O monumento a Christo Redemptor

Terá logar no dia 8 do corrente, no alto do Corcovado, a cerimonia do levantamento de uma flammula onde deverá ser construido a monumental estatua de Christo Redemptor.

Haverá trem especial para conducção, partindo da estação das Aguas Ferreas, ás 3 1/2 horas da tarde.

Uma menor victima dos bondes

Na praça Onze de Junho, um bonde linha Uruguayana, guiado pelo motorneiro Antonio dos Santos Cabral, de regulamento 3.301, apanhou a menor Alice de Oliveira, com 11 annos de edade, residente á rua Costa Lobo 79, ferindo-a.

A Assistencia medicou-a.

A policia do 14º districto abriu inquerito.

CORREIO SPORTIVO

OS SPORTS NO CENTENARIO

No "court" de tennis n. 1, do Fluminense F. C., realizou-se hontem mais uma prova de tennis, entre a dupla brasileira Marcio Munhoz e Erasmo Assumpção e argentina G. Robson e R. Boyd.

Serviu de juiz o sr. Herberto Filgueiras.

A prova, grandemente interessante, transcorreu favoravelmente aos nossos, que desenvolveram um jogo apreciavel e proveitoso, alcançando um triumpho merecido.

O primeiro "set" venceram-no os brasileiros, por 6 games contra 4.

Os argentinos procuraram equilibrar a partida e conseguiram, depois de reunir todos os seus esforços, vencer por 6 games a 1 o 2º "set".

Os nossos patricios, que haviam cedido no 2º "set", voltaram a dominar no 3º vencendo-o por 9 games contra 7 dos argentinos.

Após o descanso veio o 4º "set", em que os nossos obtiveram o seu triumpho definitivo, por 3 "sets" contra 1. Este 4º "set" terminou com o resultado de 6 games a 6.

AS PROVAS DE FLORETE FORAM VENCIDAS PELOS URUGUAYOS

Enfrentaram-se hontem os atiradores de florete Brasileiros e Uruguayos, em disputa das provas latino-americanas de equipe.

Os uruguayos foram melhores nas lutas, alcançando 12 victorias contra 7 dos nossos.

Quando se ia iniciar o 20º assalto, era já tarde e os nossos preferiram desistir do resto da luta.

Os teams que se enfrentaram foram os seguintes:

Uruguayos: Domingo Mendy, Juan Carlos, Raul Calamet, Gilberto Gentschick e Henrique Pan.

Brasileiros: Tenente Oswaldo Rocha, Magalhães Padilha, Francisco Prado, Nilo Sucupira e civil José Ferreira.

AS PROVAS LATINO-AMERICANAS DE TIRO AO VEADO — A ARGENTINA OBTEM O 1º LOGAR

No stadium do Exercito, na Villa Militar, realizaram-se, hontem, pela manhã, as provas latino-americanas de tiro ao veado, disputadas pelas equipes brasileira e argentina.

Terminadas que foram as provas a commissão julgadora fez a seguinte classificação:

Em 1º logar, José M. Luna, argentino com 20 pontos; em 2º, F. Tiberani, brasileiro, com 12 pontos; 3º, Dermeval, 11 pontos; 4º, Cunha, 10 pontos e em 5º Genoud, argentino, com 9 pontos.

AS PROVAS DE HOJE

A's 9 horas da manhã, simples — Carlos Dumas (Argentina) x Ricardo Pernambuco (Brasil).

Juiz: Carlos Leal.

3,30 horas — "Simples" — A. Hortal (Argentina) x Marcio Munhoz (Brasil) — Juiz, G. Gibson.

AINDA A PROVA BRASIL x ARGENTINA

Damos abaixo a classificação, por victorias e toques recebidos, dos atiradores brasileiros e argentinos, que se enfrentaram nas provas de florete, ante-hontem e hontem.

A victoria coube aos argentinos, por uma observação má de um vogal, que annullou um golpe do tenente Oswaldo Rocha.

Pela classificação geral é resultado final, visto que a pequena differença entre os competidores.

1º logar — Tenente Nilo Sucupira, 4 victorias e 13 toques recebidos.

2º logar — Tenente Oswaldo Rocha, 4 victorias e 17 toques recebidos.

3º logar — Roberto Larraz (Argentina), 4 victorias e 13 golpes recebidos.

4º logar — Luiz Luchetti (argentino), 4 victorias e 14 toques.

5º logar — Tenente Magalhães Padilha, 3 victorias e 16 toques recebidos.

6º logar — Horacio Casco e Angel Santamarina (argentinos), 2 victorias e 18 toques recebidos.

8º logar — Roberto Larraz (argentino), 2 victorias e 15 toques recebidos.

9º logar — Cuel Esteves Gameeda, 1 victoria e 18 toques recebidos.

10º logar — Cnel. Valerio Falcão, 20 toques recebidos.

Victorias — Brasileiros, 12; Argentinos, 13.

Golpes recebidos — Brasileiros, 78; argentinos, 78.

A PROVA DE ESPADA, HOJE

Realiza-se, hoje, no Stadium, a primeira prova de espada entre as equipes de atiradores brasileiros e argentinos.

NOTAS DO CLUB DE REGATAS BOTAFOGO

A directoria communica aos socios que, por occasião da Regata Naval Latino-Americana, que a Liga de Sports da Marinha levará a effeito na enseada de Botafogo, em 8 do corrente, se realizará na séde do Club, ás 14 horas, uma festa em homenagem á delegação desportiva chilena.

— Afim de commemorar o Primeiro Centenario da Independencia de nossa patria, a directoria convida todos os socios a se reunirem na séde do Club, no dia 7 de setembro corrente, ás 6 horas da manhã, quando será cantado o Hymno Nacional, no hastear da bandeira brasileira, que será saudada com uma salva de 21 tiros.

DELEGAÇÃO DE TIRO ARGENTINO — FUZIL DE GUERRA

Equipe:

1 — Armando Vá.
2 — Alberto Fontan.
3 — José C. Guido.
4 — Antonio Daneri.
5 — Mario M. Lima (reserva).
6 — José M. Luna (reserva).
7 Abelardo Cavatoria (reserva).

Equipe de revólver de guerra:

1 — Carlos Dominicis.
2 — Audrubal Balestrini.
3 — Andrés Cumins.
4 — Matias Osnalde.
5 — Frederico Lambon.
6 — Adolfo Sorinidigo Storini.
7 — Virgilio Gregorim.

Para provas individuaes, tiro ao vôo (discos), tiro ao veado e carabina livre:

1 — Armando Vá.
2 — Alberto C. Fontan.
3 — José C. Guido.
4 — Antonio Daneri.
5 — Mario C. Genoud.

Carabina livre:

Armando Vá.
2 — Alberto C. Fontan.
3 — José C. Guido.
4 — Antonio Daneri.
5 — Mario C. Genoud.
6 — José M. Luna.
7 — Abelardo Cavatoria.

Pistolas:

1 Carlos Dominicis.
2 — Audrubal Balestrini.
3 — Andrés Cumins.
4 — Matias Osnalde.
5 — Frederico Zamboni.
6 — Adolfo A. Storini.
7 — Virgilio Gregorim.

RELAÇÃO NOMINAL DOS CONCORRENTES DO BRASIL POR PROVAS — ATHLETISMO

100 metros rasos — Ulysses Malagutti de Souza, Paulo Meirelles Reis, Paulo Tavares, Oscar Wolff (R), João Dias (R), John Cabral (R).

200 metros rasos — Ulysses Malagutti de Souza, Paulo Meirelles Reis, John Cabral, João Dias (R), Hugo Fortes (R), Paulo Tavares (R).

400 metros rasos — Dyonisio de Figueiredo, Hugo Fortes, João Larayá (R), John Cabral (R).

800 metros rasos — Berthaldo Costa, Aurelio C. de Castro, Oswaldo Brucke, Antenor Villela Bastos (R), Max Berringer (R), João Luiz Dias Junqueira (R).

1.500 metros rasos — Alfredo Gomes, Ubirajara Martins de Souza, João Luiz Dias Junqueira, Oswaldo Brucke (R), Roberto Augusto Bathel (R).

5.000 metros equipe (equipes) — José Ribas, Carlos Girardin, Sebastião Iturbide, Alfredo Gomes, José de Paula, Roberto Augusto Barthel (R), Ernesto Todaro (R), Helio Bianchini (R), Antonio Pereira da Cunha (R), Adolpho Garcia (R).

5.000 metros rasos — Alfredo Gomes, José de Paula, José Ribas, Carlos Girardin (R), Sebastião Iturbide (R), João Moreira (R).

10.000 metros rasos — José Gomes da Silva, José Ribas, Alfredo Gomes, Eugenio Micheloni (R), José de Paula (R), Antonio Pereira da Cunha (R).

10.000 metros Cross-Country — João Moreira, José Marcelino de Menezes, Matheus Marcondes, Roberto Costa (R), Eugenio Michelnini (R), José Ribas (R).

110 metros barreiras — Aldo Travaglia, Ismar Brasil, Eurico Teixeira de Freitas, Jayme do Rego Bordallo (R).

400 metros barreiras — Aurelio C. de Castro, Hugo Fortes, Aldo Travaglia, John Cabral (R).

400 metros revezamento — Ulysses Malagutti de Souza, Paulo Tavares, Paulo Meirelles Reis, Luiz Bianchi, Oscar Wolff (R), John Cabral (R), João Dias (R), Dyonisio de Figueiredo (R).

1.600 metros revezamento — Dyonisio de Figueiredo, Hugo Fortes, Aurelio C. de Castro, João Dias, João Larayá (R), Alberto Cotini (R), Max Berringer (R), John Cabral (R).

Salto em altura — Erico Falcão, Eurico Teixeira de Freitas, Ismar Brasil, Emilio Titzmann (R), Ismar Brasil (R).

Salto em distancia — Luiz Bianchi, Jorge Gianetti, Aldo Travaglia, Duilio P. de Novaes (R), Ismar Brasil (R).

Salto de vara — Willy Fick, Mario Teixeira de Freitas, Oswaldo Leite Ribeiro, José D. Junior (R), Luiz G. de Carvalho (R), Jayme do Rego Bordallo (R).

Lançamento do dardo — Willy Scewald, Luiz T. de Andrade, Arthur Rebold, Manoel Toledo Bordini (R), Fernando Camargo (R), Raul Bollhar (R).

Lançamento do disco — José Galuinberti, Octavio Zani, Rodolpho Toledo, Ismario Cruz (R), José Saturnino de Oliveira (R), Lindolpho Herzog (R).

Lançamento do peso — Mario Isolá, José Galuinberti, José Saturnino de Oliveira, Manoel Toledo Bordini (R), Elysio Pimenta de Mello Passos (R).

Pentathlon classico — Luiz Bianchi, José Vianna, Aldo Travaglia, Luiz T. de Andrade (R).

Marathona — Roberto Costa, Matheus Marcondes, Marcelino de Menezes, Ildefonso de Oliveira (R), Armando Duarte Silva (R).

NO BASKET-BALL, OS BRASILEIROS VENCERAM OS URUGUAYOS POR 22 A 19

Proseguiram hontem, á noite, no Stadium do Fluminense, as provas latino-americanas de basket-ball disputadas entre as equipes brasileiras e argentinas.

A luta foi sob todos os pontos de vista optima, tendo ambos os quadros desenvolvido excellente combinação, que proporcionou lances interessantes. No final da pugna, os brasileiros, em supremo esforço conseguiram dominar os seus valentes adversarios por 22 a 19.

Durante o prelio, foram assignalados 10 penaltys, sendo 14 contra o Brasil e 16 contra os uruguayos.

Os quadros contendores estavam assim constituidos:

Brasil — Hugo D. Hamann, André Richer, Paulo Rodrigues, Paulo Valente e José Valente.

Uruguay — Juan Collazo, Ireneo Cortes, Leon Acuña, Venancio Flores e Alfredo Origon.

O juggador brasileiro Hugo Hamann foi substituido por Carlos de Almeida, e o uruguayo, Venancio Flores, por Alfredo Alvarez, por ter commettido faltas, technicas durante a peleja.

Fizeram goals: Hugo Hamann, 4; A. Richer, 10; P. Valente, 2; José Valente, 6, pelo Brasil; e Collazo, 2; Cortes, 2; Leon Acuña, 2; Flores, 4 e Alvarez, 2, pelo Uruguay.

Serviu de juiz o sportman sr. Fred. Naber, do Fluminense.

A DELEGAÇÃO MILITAR CHILENA NAS PROVAS HIPPICAS

Deu entrada hontem em nosso porto, as primeiras horas do dia, procedente de Buenos Aires, o paquete francez "Lipari", que vinha com boas condições sanitarias.

Viajavam a bordo alguns passageiros para esta capital e conduziu grande numero em transito para os portos europeus.

Viajou a bordo do referido paquete a delegação militar chilena, que vem tomar parte nas provas do programma hippico, excepto na prova de "steple chase", e é composta dos seguintes srs.: Carlos Ibañez, director da Escola de Cavallaria do Chile; capitães Marcos Ortiz e Luiz Larenas, primeiros tenentes Raul Balmaceda, Amaro Perez, Guilherme Scott, Julio Silva e Galvarino Xuniga.

A delegação trouxe os seguintes cavallos: Sampolcan, Tegnalda, Lautaro, Rancagua, Colocolo, Cacique, Angel, Chacabuco, Maipu, Araucana, Chilonia e Upallata.

SÃO AS SEGUINTES AS DISPOSIÇÕES GERAES PARA A DISPUTA DO CAMPEONATO LATINO-AMERICANO DE ATHLETISMO DE 1922

O campeonato Latino-Americano de Athletismo realizar-se-á no estadio do Fluminense Football Club, de accordo com o programma e com a ordem que vão juntos. A Confederação Brasileira de Desportos terá a seu cargo a junta technica e administrativa dos torneios e tomará as disposições necessarias para o exacto funccionamento dos mesmos.

Cada paiz latino-americano poderá inscrever até tres concorrentes por provas, excepto nas corridas por turmas nas quaes poderá inscrever uma turma completa. O numero maximo de competentes, de uma turma nas corridas de 3.000 metros e no "cross-country" é de cinco e as posições, conforme a ordem de chegada, serão contadas até o 15º logar.

Para inscripção é necessario o athleta ser natural do paiz que representa e não estar nelle naturalisado, caso que será certificado com uma carta de naturalisação.

O desenvolvimento technico do campeonato estará a cargo da commissão directora composta de: 1 arbitro geral; 4 inspectores; 6 ou mais juizes de chegada; 1 juiz de partida; 4 ou mais juizes de campo; 3 ou mais chronometristas; 1 registrador; 1 locutor; 1 chronometrista; 1 chefe; á arbitro geral e o juiz de saida serão designados pela directoria das delegações estrangeiras, por proposta da Confederação Brasileira de Desportos.

Cada paiz visitante terá direito de prover tres dos seguintes cargos e será responsavel pela conducção, para o cumprimento das pessoas indicadas: inspectores, juizes de campo, juizes de chegada, juizes mediadores e chronometristas.

O PROGRAMMA DAS PROVAS DE BOX

Ficou organizado da seguinte fórma o programma das provas de box dos jogos latino-americanos:

Dia 6:

Peso penna — Chile x Brasil e Uruguay x Argentina.

Peso leve — Uruguay x Brasil.

Peso gallo — Chile x Brasil.

Meio peso — Argentina x Chile.

Dia 8:

Peso penna — Brasil x Argentina e Uruguay x Chile.

Peso leve — Uruguay x Chile.

Peso meio pesado — Argentina x Brasil.

Dia 8:

Peso gallo — Chile x Uruguay.

Peso pesado — Uruguay x Brasil.

Dia 9:

Peso penna — Chile x Argentina e Brasil x Uruguay.

Peso leve — Argentina x Chile.

Peso meio pesado — Brasil x Chile.

Peso gallo — Uruguay x Brasil.

Peso meio medio — Argentina x Brasil e Chile x Uruguay.

Peso medio — Argentina x Brasil.

Dia 7:

Peso mosca — Chile x Argentina e Uruguay x Brasil.

Peso médio — Brasil x Chile e Argentina x Uruguay.

Dia 10:

Peso mosca — Brasil x Uruguay e Chile x Argentina.

Peso meio-médio — Argentina x Uruguay e Brasil x Chile.

Peso médio — Brasil x Uruguay e Argentina x Chile.

SUB-COMMISSÃO DE REMO — AOS REMADORES QUE VÃO REPRESENTAR O BRASIL NAS PROVAS DO CENTENARIO

O presidente da sub-Commissão de remo, convida a todos os remadores abaixo escalados para a representação do Brasil nas provas do Centenario a comparecerem á secretaria da Federação do Remo, hoje, terça-feira, ás 4 1/2 horas, afim de assignarem as inscripções para as provas em que tenham de tomar parte:

Arnold Voigt, Guilherme Lorena, Carlos Castello Branco, Edmundo Castello Branco, Henrique Ferrer Caruso, Angelo Mammaro, Claudionor Provenzano, Carlos Martins Rocha, Armando do Rego Macedo, Walter Schlobach, João Jorio, Hugo Baumann e J. M. Castello Branco, sendo os tres ultimos como reservas.

OS CHILENOS CHEGADOS HONTEM

Chegaram hontem os sportsmen chilenos que figurarão nas provas de hippismo, cyclismo (?), esgrima, box e football.

Acompanha essa delegação elogiada pelo sr. Jorge Matto Gormaz o jornalista Palacios Bate do "El Mercurio".

UMA PROVA DE TIRO AO VÔO TRANSFERIDA

A prova de tiro ao vôo que estava marcada para o dia 8 do corrente, será realizada no dia 11, mesmo dia das provas da equipe de revólver e de garrucha.

Comprar um bilhete da Grande Loteria da Cruz Vermelha Brasileira é um acto de caridade e de previdencia, tambem. (1573)

MIGUEL BRAGA — Callista. Quitanda, 79, sob., esq. Ouv. Tel. N 4.502. (626)

Dyspepsia nervosa e falta de appetite são rapidamente eliminados pelo Rei dos fortificantes KOLA CARDINETTE. (1461)

PÓ DE ARROZ **LADY** E' o melhor e não é o mais caro. Adherente, e muito perfumado. Caixa: 2$500, pelo Correio: — 3$200. A' venda em todo o Brasil. Perfumaria Lopes—Rua Uruguayana n. 44—Rio. (548)

A Independencia
Rua do Theatro n. 1 — Tel. 476 C.
Mobiliario completo para uma casa, com 36 peças rs. 2:400$000. (9785)

NATAÇÃO

DESISTIRAM DE ATRAVESSAR O CANAL DA MANCHA

Gertrude Ederle estabelece novo record

Dover, 4 — Os nadadores norte-americanos Richards e Toth, que tentaram atravessar o canal da Mancha sabbado, á noite, foram forçados a abandonar essa idéa, devido ao estado agitado do mar e á baixa temperatura. Richards fraquejou depois de duas horas de esforços e Toth nadou durante toda a noite, sendo forçado a abandonar a tentativa ao romper do dia de domingo e em seguida a onze horas e dez minutos de luta contra a agua, chegando a approximadamente seis milhas da costa franceza.

Nova York, 4 — Gertrude Ederle, de Nova York, campeã nadadora de distancia, venceu a prova de 440 jardas em seis minutos e quinto de segundo, estabelecendo assim o novo record.

Essas manchas no rosto esse rheumatismo

AS ESPINHAS - AS FERIDAS —
DOENÇAS DA PELLE - ARTHRITISMO
MOLESTIAS E PURGAÇÕES DOS OLHOS
E OUVIDOS, ULCERAS NOS LABIOS,
BOCCA, SEIOS - São algumas manifestações

DA

SYPHILIS

POLLANG é a mais Racional, Scientifica e Poderosa Formula de Combatel-a

Medicos illustres e conhecidos attestando o seu poder therapeutico

Attestado do exmo. sr. dr. Bruno Lobo, professor de Microbiologia da Faculdade de Medicina do Rio de Janeiro. Sendo o "POLLANG" um medicamento anti-syphilitico, no qual estão associados intelligentemente o Iodo e o Mercurio, deve o mesmo ser preferido pela segurança dos seus effeitos.
Rio, 6 de novembro 1921.
(a) BRUNO LOBO.
Professor da Faculdade de Medicina e Director do Museu Nacional.

Attesto que pela via gastrica dá resultados satisfatorios nas manifestações da syphilis o Depurativo "POLLANG".
DR. ARRUDA VALLIM.
Rua General Polydoro 2.

Attesto que tenho empregado na minha clinica, com resultados positivos, o depurativo "POLLANG", nos casos, mesmo graves, de syphilis e suas manifestações.
Rio, 27 de Junho de 1922.
DR. M. BASTOS DE OLIVEIRA.
Rua Sorocaba 29.

TODAS AS PHARMACIAS E DROGARIAS. (2783)

BOX

COISAS DO RING

XLIX

Era uma vez Gene Tunney!

Harry Greb, esse yankee-allemão-irlandez que tem apenas vinte e oito annos e passou já como um cyclone por cima dos narizes, queixadas, estomagos e corações dos mais famosos pugilistas dos Estados Unidos, sem se incommodar com pesos, nem alturas, nem valentias ou ferocidades de ninguem, o mesmo Harry Greb, que em 1919 venceu por pontos o proprio Bill Brennam, em um match a dez rounds, acaba de dar por terra com todas as illusões, aspirações, ambições e convicções de Gene Tunney, o campeão norte-americano "meio pesado" que até agora era o mais cotado e o mais popularizado adversario para Georges Carpentier.

Admiradores de Benny Leonard, temos de o ser de Harry Greb. Este não tem a força daquelle, seus golpes não provocam, com a precisão mathematica dos delle, o "knock out", limpo e rapido ao mesmo tempo, mas devemos convir em que as duas mãos e os dois braços da "maravilha" de Pittsburgo, trabalham com a rapidez e a segurança de dois motores admiravelmente afinados. Basta dizer que em cerca de duzentos matches, em que tem tomado parte, desde 1913 ao fazer-se profissional, apenas se contam a seu favor uns trinta "knock out", tendo batido a maioria dos adversarios por pontos, e conseguido deixar sem decisão alguns admiraveis encontros com os profissionaes de mais prestigio no ring yankee.

Tanto luta com homens de setenta e cinco kilos, como com os de noventa. Seu match com Gene Tunney, uma das mais brilhantes realidades do pugilismo norte americano foi a quinze rounds e ganho por pontos.

A ultima victoria de Gene Tunney, como campeão da sua categoria, foi sobre Jack Burke, por um "knock out" ao nono round.

Lew Tendler desqualificado

O famoso candidato, em futuro mais ou menos proximo, ao titulo de Benny Leonard, foi desqualificado ao setimo round de um match realizado na Broadway Association, em Brooklyn, por pegar demasiado baixo ao seu contrincante Charley Pitts, o "peso leve" de Australia. Derribou-o por duas vezes, no segundo round, e estava a infligir-lhe terrivel castigo, quando o referee o desqualificou, dando a victoria a Pitts.

Planos de Firpo

Não será de admirar que Luis Firpo, o "argentino colosso" que tanto ruido fez nos rings americanos, vá até Londres medir-se com Joe Beckett, campeão da Inglaterra.

A proposito: parece que Angel Rodrigues, o campeão uruguayo, a que varias vezes temos feito referencia como vencedor em 1918 de Firpo, vae voltar ao ring. Pelo menos, é o que se deprehende do treno aturado a que elle se tem entregue ultimamente. Ha quem affirme já, entretanto, que Rodrigues procurará contendores nos pesos inferiores aos delle.

Resposta a "Perguntador Curioso"

Queira repetir sua pergunta que não está bem comprehensivel. Será por excepção, devido ao momento, que lhe responderemos.

Acabámos de ha muito com o consultorio...

Da ultima parte de sua pergunta, diremos o que sabemos, pela leitura das revistas já se vê: tem um metro e oitenta e sete de altura e pesava cem kilos. O negro Johnson media um metro e oitenta e cinco e pesava noventa e dois kilos. O encontro foi em Havana e o negro é que ganhou.

CASA SUCENA

Avenida Rio Branco, 76 a 86

FAZENDAS E MODAS

O melhor Sortimento

As ultimas novidades

1538

TURF

A PROXIMA GRANDE CORRIDA DO JOCKEY-CLUB

Serão realizados os grandes premios Ypiranga e Independencia

Para a grande corrida que domingo proximo se realizará no hippodromo de S. Francisco Xavier foi hontem definitivamente organizado o seguinte programma:

Premio Tiradentes — 1.450 metros — 3:000$000 — Atyra, 45 kilos; Faveiro, 53; Knut, 45; Catanga, 52; Mascotte, 53; Zuuvo, 52; Estupenda, 49; Canteo, 49; e Mira, 51.

Premio Criação Estrangeira (8ª prova eliminatoria) — 1.300 metros — 5:000$000 — Colombine, 53 kilos; Sempreviva, 53; La Picarona, 53; Escorreita, 53; Pillete, 55; La Cenicienta, 53; Passion Flower, 53; e Cançoneta, 53.

Premio Gonçalves Ledo — 1.600 metros — 3:000$000 — Niebla, 52 kilos; Llana, 49; Sombra, 52; Alza, 51; Esclava, 52; Palmella, 51; e Veterana, 51.

Premio Irmãos Andrada — 2.000 metros — 4:000$000 — Kit-Fox, 53 kilos; Fandango, 52; Faveiro, 46; Torpedo, 52; Electrico, 49; Mosquete, 53; e Mirasol, 54.

Premio D. Pedro I — 1.750 metros — 4:000$000 — Morcego, 53 kilos; Marathon, 50; Martello, 53; Conde Danillo, 52; Aspirina, 50; Centenario, 54; e Melrose, 46.

Grande premio Ypiranga — 3.200 metros — 50:000$, 10:000$ 2:500$ e mais duas taças, sendo uma ao proprietario do vencedor, offerecida pelo Jockey-Club uruguayo e outra ao criador do vencedor, pelo Jockey-Club do Rosario — Loulou, 56 kilos; Mangerona, 52; Liette, 52; Magistral, 54; Mirante, 54; Bridge, 56; Lyrio, 56; Allegro, 54; Alerta, 54; Kellermann, 56; Argentina, 54; Diavolo, 56; Bluff, 56; Aratu', 56; e Eclipse, 56.

Grande premio Independencia — 3.400 metros — 50:000$000 e uma taça ao vencedor; 10:000$ e 2:500$ — Evil Eye, 55 kilos; Rêve d'Armes, 57; Napolyon, 56; Testaferro, 57; Corsario, 56; La Veloce, 55; Gallieni, 57; Black Jester, 53; Bomjardim, 57; Holbeach, ex-Ypiranga, 57; e Pardal, 57.

Premio José Clemente — 1.600 metros — 3:000$000 — Mico, 52 kilos; Neurosis, 53; Ginés, 53; La Marqueza, 47; Quirno Costa, 54; Faceira, 54; e Malandrim, 49.

Os pareos serão disputados na ordem da publicação.

* * *

A CORRIDA EXTRAORDINARIA DO DERBY-CLUB

O programma soffreu modificações

Em consequencia do resultado da reunião de ante-hontem, o programma da corrida de depois de amanhã soffreu algumas modificações. O pareo Tamoyo, por exemplo, foi annullado, realizando-se em substituição o pareo Derby-Club que figurava no programma de domingo. Morenito foi retirado do premio Correio Brasiliense e Alaska e Farimond foram excluidos do premio Reverbero, que foi desdobrado nas duas turmas seguintes:

Premio "Reverbero" (1ª turma) — 1.500 metros — 2:000$000 — Turbulento, Lena, Zombador, Opulenta, Panthera, Radamés, Relampago, Alra e Tommy.

Premio "Reverbero" (2ª turma) — 1.500 metros — 2:000$000 — Wilson, Medor, Sund'Or, Nichlac, Melindrosa, Juquiá, Jurity, Brisbane, Oraculo e Lanius.

* * *

A GRANDE PROVA

Confirmaram-se as previsões da nossa modesta secção. O grande premio Centenario foi ganho pelo cavallo favorito. Dissemos aqui que as provas maximas do nosso turf nunca foram levantadas por *outsiders*. Citamos Huguenotte, favorito dos cem mil francos e Aventurero, tido como uma das forças do grande America. Podiamos ter declinado ainda o nome do laureado do grande premio Rei Alberto. Agora póde ajuntar-se Evil Eye, que rateou apenas 21$000, num pareo em que quasi todos os parelheiros venderam muito jogo, especialmente La Veloce e Testaferro.

Em todo o caso, se ganhou o favorito, não venceu como força destacada. A victoria foi brilhante; mas bastante difficil. A actuação de Testaferro, que teve de lutar por fóra, desgarrando, e perdendo apenas por pescoço dá a impressão de que, se os papeis se tivessem invertido, isto é, se Evil Eye tivesse corrido por fóra, talvez que a victoria coubesse ao pilotado de Suarez.

Considere-se ainda, por não ser circumstancia de somenos valor, que Suarez correu com uma das mãos operada recentemente; tendo durante o percurso trocado de mão na rédea, por effeito das dores que sentia, o cavallo resentiu-se da manobra, atrazando-se um pouco. Dahi, ter Evil Eye tomado a cerca — que lhe assegurou a victoria.

Quer isso dizer que o novo encontro dos cracks de hontem será ainda mais sensacional, podendo muito bem ganhar Evil Eye, mas não sendo isso coisa certa. Demais disso, a prova foi realizada em 217, em raia secca, empregando-se bastante o parelheiro vencedor. Ora, em cotejo, varios animaes ante-hontem derrotados haviam coberto a distancia em tempo menor. Por ahi se vê quanto as peripecias da carreira influiram no resultado final. Cotejo não é grande premio...

Mas não fecharemos estas linhas sem deixar á directoria do Derby os emboras effusivos pelo brilho excepcional da festa de domingo. No tempo do grande America, tido como o "auro expoente", não houve mais movimento nem enthusiasmo, no prado, do que os agora verificados, entre uma multidão de 50 mil pessoas. — Mr. Turf.

"CHARUTOS DE HAVANA"
IMPORTAÇÃO DIRECTA
* LOPES SA' & C. *
R. Santo Antonio, 5/9. (3665)

A REPUBLICA NA INDEPENDENCIA

O Brasil inteiro se vangloria pela passagem do 1º Centenario da nossa Independencia politica, e pela faustosa data todos os governos dos paizes civilizados do mundo associaram-se ás demonstrações de jubilo do povo brasileiro.

Por esse motivo, a CASA REPUBLICA, a popular casa de moveis sita á rua do Cattete n. 104, resolveu, em honra á grande data nacional, fazer uma excepção, d'ora avante, nas vendas dos moveis de sua fabricação, e eis o que interessa: — Todas as pessoas que adquirirem moveis em prestação, na nossa casa, ficarão isentas de fazer, no acto do contrato, a tradicional ENTRADA de 20 % sobre o valor dos mesmos.

Aproveitem, pois, os que necessitam de moveis!!! — Carlos Jaimavick. (2823)

Auxiliae á Cruz Vermelha Brasileira comprando um bilhete de sua grande Loteria. (1573)

APPARELHOS PARA TRATAMENTO DA HERNIA OU

QUEBRADURA

AVENIDA GOMES FREIRE N. 124, EM CIMA DA PHARMACIA, SEM OPERAÇÃO, por meio do CINTA HERNIARIA ELECTRICA do INSTITUTO DE Orthopedia Incruenta. Medalha de ouro, Paris.

De volta de seus Estabelecimentos do sul, o Prof. Lazzarini está novamente á disposição dos interessados, até o

Dia 10 de Setembro

No grande estabelecimento do conhecido especialista, os senhores doentes encontrarão maravilhosos apparelhos, feitos sob medida para o tratamento da mais volumosa quebradura.

Essas cintas, electro-orthopedicas, sem nenhuma mola de ferro, leves, invisiveis e suaves, permittem ao enfermo montar a cavallo, fazendo qualquer trabalho ou fadiga, ficando fixada a hernia em brevissimo tempo.

O Professor Lazzarini estará pessoalmente e gratuitamente ás ordens dos senhores interessados. Pede-se aos senhores medicos visitar-nos.

"Eu subscripto declaro que fiquei completamente curado de uma Hernia inguinal no espaço de 6 mezes, usando o maravilhoso cinto Electro Orthopedico do Prof. Lazzarini. Rio, 28 de Outubro de 1921, Antonio Mazzoni, Rua Amelia, 52, casa n. 2".

"Declaro ser curado de uma Hernia Escrotal no espaço de 6 mezes usando o Cinto Electro Orthopedico do Prof. Lazzarini. (Firmado) Julian Caetano de Azevedo, Capitão do Exercito. Rua Presidente Domiciano 108 —Rio de Janeiro, 17 de Agosto de 1921".

Aos domingos e dias feriados o estabelecimento está aberto das 10 ás 12 da manhã, para commodidade dos Senhores Operarios, aos quaes o Prof. Lazzarini concederá preços especiaes.

Faixas especiaes sob medida para Exmas. Senhoras: Ventre Cahido, Hernia Umbelical, Rins Moveis, Obesidade, Cahida do Utero — Visita gratuita. Aberto das 10 ás 5 da tarde (O 21876)

CINEMA OLYMPIA
Rua Visconde do Rio Branco, 53
Tel. C. 5657
HOJE — Grandioso — HOJE programma novo
OS COMPANHEIROS DA MORTE, drama em 6 actos pela protagonista Pinna Nesbitt.
No mesmo programma: AVENTURAS DE ROBISON CRUSOÉ, 3ª e 4ª séries em 4 actos, interpretados por Henry Myres.
O PATETA — Comica em 2 actos da Universal, Harry Sineet.
Amanhã — Mandados do Coração, 5 actos; Cinzas de amor, em 6 actos. Quinta-feira—Sob o céo do Oriente, 5 actos, Sessue Hayakawa. (O 21871)

— CINE FLUMINENSE —
O maior e o melhor cinema de S. Christovão!
HOJE — Dois grandes — HOJE films
—:— A SOMNAMBULA —:—
2 actos por Harold Lloyd
OUSADIA — 5 actos Fox, por W. Russell.
FOX JORNAL — Ultimo numero.
Amanhã — Jack Holt, em Jornada da Morte; Um beijo a tempo, 5 actos Rearlart (21696)

THEATRO LYRICO
Amanhã, 6 — A's 8 3|4 — Amanhã, 6
ESTRÉA — DO GRANDE — ESTRÉA
CIRCUS SHIPP & FELTUS
Equestre Norte-Americano
Por atraso do vapor "Pan-America" só AMANHÃ se realiza a
—:— ESTRÉA —:—
Banda de musica propria, norte-americana — Elementos escolhidos nos primeiros circos da Europa e da America do Norte.
Numeros trazidos directamente dos Estados Unidos para esta temporada de arte.
Os primeiros Gymnastas do mundo nesta Companhia
ARTE LUXO
ELEGANCIA
SERÁ ESTE O MELHOR ESPECTACULO DAS FESTAS DO CENTENARIO
Entre o grande numero de attracções deste CIRCO, figuram:
MISS VIRGINIA SHIPP do theatro Hyppodrome, de Nova York.
PROF. TOM COLLINS COM O KANGURU' BOXISTA do theatro Olympia, Inglaterra.
AERIAL WESTS gymnastas aereos do Circo Barnum and Bailey.
JOHNNY COMMINGS malabarista excentrico, do Magestic Theater, de Chicago.
WALTER GNEESS TRIO acrobatas do Variétés, de Paris.
THE 5 LLOYDS indios do Weld-Westt. Equestres do theatro Magestic, de Chicago.
MISS NETTIE CARROLL equilibrista sobre o arame, do theatro Palace, de Nova York.
THE YETTA-MANEL DUO MANEL do theatro Variétés, de Paris.
SILCHIKAWA equilibrista-campeão japonez, do theatro Hyppodrome, de Nova York.
FRANK CASTEE contorcionistas do theatro Hyppodromo, de Nova York.
34 - GRANDES ATTRACÇÕES - 34
Resultado magnifico de 32 annos de "tournées" constantes pelas tres Americas.
Matinées todas as quintas-feiras, sabbados, domingos e feriados.
PREÇOS — Frizas, 45$; camarotes, 40$; poltronas e varandas, 8$; cadeiras, 6$; balcão, 4$; e galerias, 3$ e 2$000.
BILHETES A' VENDA. (O 21616)

Cine Theatro Centenario
Rua Senador Euzebio, 188
Tel. 3426, Norte
HOJE — Grandioso — HOJE festival neste theatro, o qual foi cedido a um conjunto de actores e actrizes muito conhecidos e apreciados no nosso meio theatral, que levará em scena a boa comedia
A Trindade
Homenagem aos valorosos aviadores portuguezes GAGO COUTINHO e SACADURA CABRAL, os quaes honrarão este bello festival com a sua presença HAVERÁ OUTROS NUMEROS DE ATTRACÇÃO entre elles o DR CHOCOLAT. (O 22683)

Para Homens
Camisas — Gravatas —
Pijames — Lenços —
Meias — Collarinhos —
Ligas e Bijouterias
PREÇOS MINIMOS
CASA Mme. COULON
Rua 7 Setembro, 95

CINEMA IDEAL

O mais concorrido de todos os cinemas e o cinema dos maiores exitos!

HOJE! — ULTIMO DIA! — HOJE!

Despedida do maior programma deste começo de semana! Tres formidaveis films! Tres artistas queridissimos!

Com Stanley em Africa

ULTIMO episodio desta sensacional serie, em que é primeira figura — GEORGE WALSH —

AMOR INCOMPREHENDIDO

Romance de amor de excepcional concatenação, tendo á frente do elenco — BESSIE BARRISCALE —

Despojos da Tormenta

um drama da maior intensidade, com * BARBARA CASTLETON * na protagonista.

E, como se não bastasse, mais o N. 33 INTERNACIONAL NEWS, com as actualidades de todo o mundo.

HOJE! Ultimo dia! Só HOJE!

AMANHÃ — — — AMANHÃ — — — AMANHÃ

Inicio dos programmas com que fazemos a nossa cooperação nos festejos do CENTENARIO.

— WALLACE REID — o artista que mais admiradores conta agora no Rio, o actor sempre querido, ressurge, no "IDEAL", á conquista dos applausos de nosso publico, com LILA LEE, a desenvolta creadinha de "MACHO E FEMEA", em

QUEM CASA... QUER CASA

um film PARAMOUNT, EM CINCO ACTOS, de seguro exito, em que se vê a sua sorte com mulheres bonitas!

— HOOT GIBSON —

o cow-boy audaz e alegre, que tem por idolo a mulher e por lei a pistola, encarna um dos melhores typos di sua galeria em

TOSQUIADO

Aventuras do Far-West, em 5 actos, da UNIVERSAL, em que transparece, por vezes, da graça e do bom humor a scena real da vida de contrariedades e espinhos!

O mais sensacional e comico dos films do Far-West, extraordinarios e curiosos trabalhos de uma mula e urso. EMOÇÃO E RISO!

Brownie, Proprietario

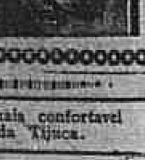

o famoso cachorro-actor nesta comedia expressamente escripta para elle! E' um prodigio! Toca piano, serve á mesa, é uma secca, dono de casa, etc., etc. Só não fala, porque é actor de scena muda!

Dois actos da CENTURY-COMEDY.

SEGUNDA-FEIRA — Guarde bem na memoria! SEGUNDA-FEIRA! — *A NOITE DE SABBADO* — a maravilha da cinematographia, o film colosso, super-film PARAMOUNT, em 9 actos, bafejado pelo genio artistico do grande CECIL B. DE MILLE.

CINEMA MASCOTTE
RUA ARCHIAS CORDEIRO
238 — Meyer
HOJE! — Thomas Meighan em uma super-producção para a Paramount
—CORAÇÃO DE APACHE—
5 actos maravilhosos
COM STANLEY EM AFRICA
15ª e 16ª séries
Amanhã — "Amor não se vende". (O 22668)

CINE MEYER
Hoje Hoje
Monumental successo, assombroso
Honrarás tua Mãe
em 11 actos da Fox é um drama que viverá para sempre na nossa imaginação.

CINE E. DE DENTRO
HOJE —:— Um espectaculo nunca visto —:— HOJE
MACULADA
em 7 actos do programma Serrador, por NORMA TALMADGE
QUEDA DO IMPERIO
em 6 actos da GOLDWYN
Amanhã — Estréa no PALCO com o assombroso artista RAMOS o incomparavel imitador do bello sexo e com a exhibição das riquissimas toilettes. (O 22662)

Cine-Theatro BRASIL
Rua Haddock Lobo 437. Tel. V. 2018
HOJE —:— JACK PICKFORD E WANDA HAWLEY—:—HOJE
ACIMA E ABAIXO — Comedia em 2 actos por LEE MORAM
O homem que tinha tudo quanto queria
6 actos da GOLDWYN, por JACK PICKFORD
SEGREDOS DE AGRADAR
Alta comedia da REALART, em 6 actos por WANDA HAWLEY.
Quinta-feira — VINGANÇA DE MULHER, por BETTY COMPSON, em 7 actos.
O melhor e mais confortavel cinema da Tijuca.
MANHÃ REENTRE'E, de DARWIN
o mais fino imitador do bello sexo Toilettes e repertorio novos. (O 22661)

THEATROS

NOTAS & NOTICIAS

A NOVA COMPANHIA DO TRIANON — Vae o Trianon entrar numa nova phase. A Empresa Viggiani, Viriato & Cia. modificou o seu elenco, enriquecendo-o dos elementos de maior prestigio no nosso theatro.

E a modificação do elenco obedeceu a um criterio de arte e foi bafejada por uma rara felicidade. Basta dizer que a empresa contratou o eminente actor Leopoldo Fróes para a sua primeira figura. O nome de Leopoldo Fróes é desses que encerram toda uma segurança de victoria e de fulgor. Fróes é o primeiro actor nacional, o mais querido e o mais festejado.

Para primeira figura feminina foi contratada a actriz Belmira de Almeida, que o nosso publico muito admira pela sua elegancia e pelos seus dotes artisticos.

O elenco do Trianon, que tem como ensaiador Eduardo Vieira e director artistico Viriato Corrêa, ficou optimamente organizado.

Os novos elementos femininos agora adquiridos com Belmira de Almeida, são Elvira Mendes, dama central de grande valor, Eugenia Brazão, que tanto successo fez na companhia Leopoldo Fróes e Amelia de Oliveira, que já o publico applaudiu no começo do nosso periodo.

Os novos elementos masculinos são Arthur de Oliveira, excellente figura typica já muito conhecida dos espectadores do theatrinho da Avenida; Attila de Moraes, um dos actores mais sobrios e mais correctos dos palcos brasileiros; Pinto de Moraes e Teixeira Pinto, dois moços já bem queridos da platéa carioca e que a platéa do Trianon vae agora conhecer, e Estevão Santos, da antiga companhia de Leopoldo Fróes.

Continuam as seguintes figuras do antigo elenco do Trianon: Apollonia Pinto, a admiravel Apollonia, a mais bella tradição do theatro brasileiro, Palmyra Silva, a interessante Palmyra das creadinhas bregeiras; Maria Grillo, discreta e natural; Cordelia Ferreira, criteriosa interprete dos typos nacionaes; Amada Fonfredo, que ensaia grandes vôos; Branca de Lima, caricata; Jayme Costa, já um bello actor, uma das esperanças mais fulgurantes dos nossos palcos; Placido Ferreira, excellente figura typica; João Lino, o rei dos nossos caipiras; Norberto Teixeira, actor de utilidade, e Arthur Costa.

A empresa pretende representar sómente peças ineditas, sendo que a primeira será "A moreninha", extraida do romance de Macedo, por Annibal Mattos. Mas como os ensaios dessa peça demandam tempo, a empresa fará reprise da "Mimosa", de Leopoldo Fróes, na sexta-feira, e logo depois de "Flores de sombra", de Claudio de Souza.

—:—

A TEMPORADA LYRICA OFFICIAL — Em recita do primeiro turno será cantada esta noite, no Municipal, uma opera de Massenet—"Thaïs", para apresentação do quadro francez. Delle fazem parte Madeleine Bugg, que já ouvimos o anno passado e que é uma magnifica interprete do principal papel; o barytono Dim Gelly, que nos visita pela primeira vez, e o barytono Paul Payan, como Madeleine Bugg, já nosso conhecido. A orchestra será regida pelo maestro Morin.

Amanhã, em segundo turno, será levada á scena o "Barbeiro de Sevilha", que marcará o reapparecimento do tenor Lauri Volpi.

—:—

O BARYTONO DE FRANCESCHI — Este festejado artista lyrico parte hoje para a Italia a bordo do "Principessa Mafalda". No cartão de despedida que teve a gentileza de nos enviar, promette voltar ao Rio no proximo anno.

—:—

SOCIEDADE BRASILEIRA DE AUTORES THEATRAES — Realiza-se hoje, á tarde, na séde da Sociedade Brasileira de Autores Theatraes (theatro S. Pedro), a assembléa convocada para reforma dos estatutos.

As deliberações serão tomadas com qualquer numero.

O CARTAZ DE HOJE

TRIANON — "O amigo da paz".
REPUBLICA — "Phi-Phi".
RECREIO — "Casaes & C.".
CARLOS GOMES — "Aguenta Felippe".
MUNICIPAL — "Thaïs".
PALACE — "Barbara Heliodora".

OCULOS E PINCE-NEZ

GRANDE PERIGO: EVITE-O!

E' perigoso usar oculos adquiridos em qualquer casa; deveis compral-os só na JOALHERIA MORALES, onde os preços são baratissimos e gradua-se gratuitamente a vista.

100, RUA SENADOR EUZEBIO, 100 (2768)

NOTAS SOCIAES

NATALICIOS

Fazem annos hoje:

o sr. Orestes da Luz Braga, funccionario dos Telegraphos;

— a menina Aracy Mendonça, filhinha do sr. Annibal Mendonça, funccionario da Alfandega;

— o sr. Carlos de Castro;

— o sr. João Rodrigues Teixeira;

— a senhorita Edith de Andrade;

— Faz annos hoje d. Fernanda Bormann de Saldanha da Gama, esposa do dr. Antonio Fortunato de Saldanha da Gama.

— Fez annos hontem o dr. Camillo Ottati Junior, secretario do Collegio Aldridge e advogado do fôro desta capital.

— Passa hoje o anniversario natalicio do sr. Fernando Teixeira Guimarães, representante nesta capital dos srs. Pereira Ignacio & C. Muitos devem ser os abraços que vae receber o sr. Guimarães, por tão auspiciosa data.

DIPLOMATICAS

A sra. Cade, esposa do illustre ministro da Noruega, dará na legação da Noruega, hoje, sua recepção, ás pessoas de amizade, das 5 ás 7 horas da tarde.

CASAMENTOS

Realizou-se sabbado passado, o consorcio da senhorita Virginia Gentil Cortinhas, pupilla do sr. Thomé F. Paranhos, negociante, com o sr. Antonio Domingues de Carvalho, do alto commercio da nossa praça. O acto civil effectuou-se na residencia do padrinho da noiva, á rua Barão de Petropolis n. 94, Rio Comprido, e o religioso na egreja de S. Francisco Xavier.

Foram paranymphos tanto no civil, como no religioso, por parte da noiva, os srs. Thomé Fernandes, commerciante desta praça, e sua esposa, d. Elisa Paranhos & c. por parte do noivo os srs. Antonio Domingues do Couto, tambem do alto commercio, e sua esposa, d. Olindina Almeida Domingues Couto.

ESCOLARES

Tem recebido muitas felicitações por ter terminado o curso de radio e telegraphia e recebido o respectivo diploma, o sr. José Guimarães Lindgren, filho do capitão de corveta, Carlos Lindgren e d. Rita Lindgren.

FALLECIMENTOS

Após longos e dolorosos padecimentos, falleceu ante-hontem, o estimado funccionario do Movimento da Central do Brasil, sr. Sylvio Leite Imbuseiro.

O saimento funebre realizou-se no mesmo dia, com grande acompanhamento, sendo inhumado o corpo do inditoso moço em Carneiro do cemiterio de Inhauma.

O finado era irmão do sr. José Imbuseiro, da Pagadoria do Thesouro Nacional.

— Em sua residencia, á rua Uruguay n. 94, falleceu ante-hontem e sepultou-se hontem, no cemiterio de S. João Baptista, d. Maria Emilia Armada Guimarães, viuva do commendador Luiz Antonio da Cunha Guimarães, antigo negociante desta praça.

— Falleceu e enterrou-se nesta capital o dr. João P. da Silva Valle.

— Falleceu no dia 3 do corrente, enterrando-se no mesmo dia, no cemiterio de S. Francisco Xavier, o sr. José Blanco Martinez, antigo negociante desta praça e pae do sr. Jayme Blanco Martinez, da Companhia de Seguros Minerva.

ESMOLAS

De uma anonyma em suffragio da alma de seu marido, recebemos para os nossos pobres a quantia de 5$000.

— De um christão em commemoração do centenario, recebemos para os pobres da secção implorando a caridade a quantia de 20$000.

Um bilhete inteiro da Loteria da Cruz Vermelha Brasileira custa 500$000 e é dividido em fracções até 5$000. (1576)

Vehiculos que se chocam

Na rua Jardim Botanico chocaram-se hontem, á tarde, um auto caminhão e o electrico, chapa 65, da linha Jardim, ficando ambos os vehiculos bastante damnificados. Não houve nenhuma victima e a policia local tomou conhecimento do facto.

Loteria do Rio Grande do Sul

Amanhã Amanhã

100:000$000

Inteiro . . . 30$000—Decimo. . . 3$000

Jogam somente 18 mil bilhetes

Terça-feira - 19 de setembro

1.000:000$000

Inteiro . . . . 300$—Vigesimo . . . . 15$

10 MIL BILHETES

75 o|o EM PREMIOS

VENDE-SE EM TODA A PARTE

2818

NO MUNDO DA TÉLA

NOTAS & NOTICIAS

V. está com saudades de Mary Pickford?

A resposta tem de ser affirmativa, pois que a deliciosa artista tem apenas milhões de adoradores, no mundo inteiro, e algumas centenas de milhares só aqui no Rio. E tem de ser affirmativa essa resposta, porquanto Mary Pickford é artista a valer, pelo que não ha um só dos seus trabalhos que não encantem, tanto quanto a sua protagonista, pelo que o apparecimento do nome da mignonne Mary em um programma, garante a excellencia da producção.

Deante disso, estamos certos de que todos lerão com prazer a noticia que damos aqui, do apparecimento, na proxima semana, dessa artista predilecta, que vae surgir em outro trabalho da First National Circuit — "A garota".

Não será bem como uma garota, mas uma deliciosa creaturinha de umas quinze primaveras que a veremos, e quão deliciosa é ella apparentando essa edade! As suas diabruras, a gracilidade dos seus gestos, a verdade com que interpreta as leviandades dessa edade... quando uma mocinha de quinze annos ainda é leviana e ingenua, tudo emfim nos arrebata nessa bella obra em que ha dois aspectos a admirar: Nova York da 5ª Avenida e do Broadway, com seus palacios e seu luxo, e Nova York da rua Craigen, onde vive o "hoodlum" da cidade, a camada baixa, a Favella daquellas bandas.

E, quer a menina rica, quer a garota das ruas, Mary Pickford encanta e attrae. E' esse trabalho da mimosa artista que o Odeon exhibirá na proxima semana.

* * *

Se Justine Johnstone estivesse aqui no Rio...

Se Justine Johnstone estivesse aqui no Rio hontem teria ido ao Parisiense. Era fatal, porque o elegante cinema da Avenida era o unico a exhibir o derradeiro film da deslumbrante estrella que acaba de retirar-se do cinema.

E se a formosa Justine fosse ao Parisiense mudaria de resolução, sem duvida... Voltaria atrás e continuaria a ser estrella para toda a vida. Porque em nenhuma parte do mundo ella teria visto maior enthusiasmo pela sua belleza, pela sua arte e pelo seu chic.

O Parisiense esteve hontem com casas magnificas, apezar do tempo incerto. O numero de "Novidades Internacionaes", que o querido cinema exhibia, como ainda exhibe hoje, é sem duvida excellente. Mas todos tinham ido por causa de Justine Johnstone. E todos, admiradores enthusiastas da ex-estrella da Realart, lamentavam, sem discrepancia, que nunca mais pudessem assistir aos films da formosissima Justine.

Ah! se Justine Johnstone estivesse aqui no Rio, leria aqui esta noticia; e lendo-a iria ao Parisiense hoje mesmo, se já não tivesse ido... E continuaria estrella de cinema, na certa!

* * *

O programma do Avenida

E', sob todos os pontos, recommendavel o film que o Avenida exhibe hoje. Editou-o com o capricho do costume a famosa Paramount, que só divulga obras primas, e o assumpto prende a attenção dos espectadores mais insensiveis.

"Quereis enriquecer depressa?" — Perguntae-o á Sam Hard, que se incumbirá de vos dar a resposta.

* * *

A vantagem dos grandes cinemas

E' sabido que o cinema Iris é a maior das nossas casas exhibidoras de films. Com cerca de seiscentos logares na platéa, mais 200 nos balcões, 48 frizas e camarotes e 500 geraes, dá logar para mais de 1.600 pessoas. Com essa lotação póde elle proporcionar grandes programmas, pois que os espectadores, encontrarão alli mais logares que em tres ou quatro dos nossos cinemas communs, o que lhe permitte alongar os seus espectaculos.

O resultado é que a empresa do Iris aproveita essa vantagem e, como vimos, abriu dando de uma só vez duas grandes peças cinematographicas, como foram "Cleo de Paris" e "My Boy"; depois seguiram-se o assombroso film "Honrarás tua mãe" e mais um grande drama que variou emquanto a super-producção da Fox se manteve por duas semanas na téla; agora temos um espectaculo de nada menos que 16 partes, composto de tres grandes films: o começo do grande film em séries, sensacional, "O fantasma inimigo"; o phenomenal trabalho de Clyde Cook em "O chauffeur" e os nove actos do grande romance portuguez "O condemnado".

Assim, proporcionando um programma que se póde dizer prodigioso, durando mais de duas horas o espectaculo, formado por tres films de valor, o cinema Iris está provando que a sua nova orientação será uma das dominadoras no Rio, dando affirmativas de que alli os amantes do cinema encontrarão sempre programmas maravilhosos.

* * *

O programma do Centenario, no Central

Para commemorar condignamente a data da nossa Independencia, a empresa do Central escolheu para exhibir do dia 7 a 10 do corrente, uma das mais bellas producções cinematographicas que tem sido editadas nestes ultimos tempos.

"Meu filho!", em que a celebre actriz franceza Regina Badet interpreta brilhantemente o papel de protagonista, é um desses trabalhos raros, uma verdadeira joia, obra digna de ser apresentada nas festas do Centenario.

* * *

O "Pisa-brazas"

Devido a não ter obtido ainda o consentimento da policia para se exhibir nesta capital, João Gomes Feitosa, o famoso "Pisa-brazas", não póde estrear hontem no Central, conforme estava annunciado. Logo que tenha o consentimento da policia, o "Pisa-brazas" fará a sua estréa nesse elegante cinema da Avenida.

* * *

Cine Palais

Além do magnifico film "Amor e fogo", comedia em cinco actos, por Lotte Neumann, veremos hoje, no Palais, uma excellente pellicula natural de Botelho: "A porta monumental da Exposição do Centenario", na qual o publico verá todos os bellos pavilhões e opulentos palacios do seu recinto.

* * *

Paris! Paris! Paris!

Quem não tem curiosidade de conhecer, ou quem não tem desejos de rever, ainda que por momentos, a vida tumultuosa e bella de Paris, a Cidade Luz, a Cidade Prazer, a Cidade Maravilha?

O Bois de Boulogne, palpitante de flaneurs — os homens, correctos de frack e cartolla reluzente; as mulheres ostentando as toilettes mais chics do mundo, os vestidos que servem de modelo a todas as mulheres elegantes do planeta; os Boulevards regorgitantes de forasteiros que a gente logo conhece, porque em tudo destoam dos parisienses; os logares mais celebres — a praça da Concordia, a da Opera, o Arco do Triumpho, o Moulin Rouge, a decantada Rue de la Paix.

Quem não tem desejos de ver isso tudo, ou de revêr, se os seus olhos já tiveram a ventura de conhecer Paris?

Pois tudo isso, já na proxima semana teremos opportunidade de apreciar num film que vae marcar entre nós o inicio de uma nova éra victoriosa para a cinematographia franceza.

"O eterno feminino" é o titulo do film em questão e ao Parisiense — sempre na vanguarda dos bons inovadores, caberá a honra de lançal-o.

Através um enredo bellissimo e delicado, uma interpretação notavel que nos vae revelar uma artista bellissima, graciosa e ultra chic: Gina Palerme, terá o publico selecto do Rio occasião de apreciar, em photographias de admiravel nitidez, os mais famosos recantos da Cidade Luz e todos os usos e costumes desse Paris maravilhoso, patria da Alegria e do Prazer.

* * *

O successo do "Casimiro na casa do talento"

Foi de primeira ordem a estréa do film comico da lavra de Mack Sennett, "Casimiro na casa do talento" que o Rialto fez hontem, e nada em verdade mais merecido que os applausos com que o publico coroou o trabalho do grande mestre, unico em seu genero, que se diga de passagem, é o mais difficil de todos os que o cinema nos dá. O formoso Casimiro, como é conhecido o Ben Turpin dos olhos tortos, está estupendo em seu novo papel, despertando a maior hilaridade no espectador. A scena do pocker, por si só, revela um artista, mas outras ha no decorrer do film que hão de agradar immensamente sempre, como a do mercado das esposas, onde Nero disputa a peso de ouro mulheres a um gladiador. A photographia toda ella de grande relevo sobresáe em bellos quadros plasticos, cheios de nuances de luz. E', emfim, um delicioso espectaculo que a toda gente agradará, e que ninguem deve perder.

* * *

Um film de Tom Mix

Só essa phrase vale por uma vasta reclame. Pois bem, os admiradores do destemido actor da Fox vel-o-ão quinta-feira nos écrans do Pathé e do Ideal, em um film de caracter diverso dos que costuma interpretar, mas em que desencadeia, da mesma forma, o enthusiasmo da assistencia. Intitula-se o film "Vicissitudes de um guerreiro" e Tom Mix incarna o papel de Andrew Lanving, que se esforça pela paz prompto para a guerra... Com elle trabalha, como leading-woman Patsy Ruth Miller, que o nosso publico já aprendeu a estimar.

* * *

O programma de hoje no Ideal

No programma que hoje se despede no Ideal, ha reunidos tres nomes dos mais queridos do publico do Rio em cinematographia: George Walsh, Bessie Barriscale e Barbara Castleton, em tres films de genero e marca differentes. "Com Stanley em Africa", de George Walsh, é a despedida do sensacional film em séries que tanto interesse despertou, levando em semanas consecutivas as maiores enchentes ao popular cinema; "Amor incomprehendido" e "Despojos da tormenta", são dramas de amor, com situações esplendidas e grande intensidade, que tanto agradam ás platéas finas como ás massas populares.

E' um programma que ninguem deve perder, por todos os motivos.

* * *

A Paramount estréa, amanhã, no Ideal

Wallace Reid, o actor a quem o nosso publico se tem conservado fiel sempre, estréa amanhã no cinema Ideal no primeiro film que essa marca faz passar na rua da Carioca, ao mesmo tempo que na avenida Rio Branco, o intitulado "Quem casa quer casa", cinco actos em que o querido actor põe em evidencia todos os seus recursos de galã, secundado pela interessante actriz Lila Lee, que ainda ha poucos dias arrebatou nesse mesmo cinema o publico, fazendo a gaiata creadinha de "Macho e femea".

* * *

Darwin volta ao Brasil

Estão de parabens os frequentadores do Cine-theatro Brasil. Amanhã voltará a exhibir-se nesse chic centro de diversões o famoso Darwin, o mais perfeito imitador do bello sexo, que tanto agradou alli ha poucos mezes.

Hoje, um film encantador: "Segredos de agradar", seis actos da Realart.

* * *

Cinema Paris

O Paris exhibe hoje: "Vingança de mulher", sete actos, de grande emoção, por Betty Compson, e "Coração de apache", cinco actos de forte enredo, por Thomas Meigham.

—:—

O CARTAZ

ODEON — "Medo occulto".
AVENIDA — "Quereis enriquecer depressa?".
PALAIS — "Amor e fogo".
PATHE' — "O chauffeur" e "Não duvides de tua esposa".
RIALTO — Casimiro na casa do talento".
CENTRAL — "Robinson Crusoe" e "Irene".
PARISIENSE — "Condessinha".
IDEAL — "Amor incomprehendido" e "Com Stanley em Africa".
IRIS — "O fantasma inimigo".
PARIS — "Vingança de mulher" e "Coração de apache".

Comprar um bilhete da Loteria da Cruz Vermelha Brasileira é concorrer para a formação do Brasil de amanhã.

A IDEAL
Moveis e Tapeçarias
74 S. José
F. VEIGA & C.
(553)

Quem quizer ter sempre as ultimas novidades é só na casa Braz Lauria, R. Gonçalves Dias, n. 78, agente geral do "Tesoro de las Familias", com bordados e moldes mensal e "Modas y Pasatiempos", com folhas de moldes e bordados, etc., etc. (554)

HOJE
60:000$000
INTEIRO 4$000
Loteria do E. do Rio.
(2817)

COLLEGIOS

Agencia Dactylographica e de traducções

Executam-se trabalhos dactylographos e traducções com o maior esmero e presteza, na Escola Commercial Feminina, á rua S. José n. 72, 2º andar. Preços modicos. Informações na séde da escola, das 10 horas da manhã ás 5 horas da tarde. (629)

SECÇÃO LIVRE

DR. ERNANI FARIA ALVES

Cirurgia geral — (Appendice, Hernias, tumores, etc.)

Apparelhos e Vias Urinarias.

Rua da Quintanda 33, 1º andar. A's 5 horas. Telephone 783 C. (599)

Reanimar a nutrição e fazer parar a expectoração, é este o alvo do tratamento da bronchite simples ou tuberculose, é este tambem o resultado do emprego da SOLUÇÃO PAUTAUBERGE que facilita as digestões e constitue o melhor antiseptico pulmonar. (1715)

CHAMADA DE UM EX-ALUMNO DA ESCOLA MILITAR

Deve comparecer com urgencia ao 1º R. I., sob pena de passar a desertor, o ex-alumno da Escola Militar, Israel Ramiro Souto.

Em 30 de agosto de 1922 — P. O. Filomeno de Assis Brandão, 1º tenente secretario interino. (O 20955)

CONS.:. GER.:. DA ORD.:.

Hoje, sess.:. ás 20 horas.

O gr.:. secr.:. ger.:., *A. Albuquerque*. (O 22530)

DIABETES, PRISÃO DE VENTRE, ICTERICIA, MÁ DIGESTÃO E OUTRAS DOENÇAS DO FIGADO

SÓ HIGADOL SÓ

TIRA MANCHAS DA PELLE, DÁ COR E FORTIFICA

(2683)

DECLARAÇÕES

GR.:. BEN.:. LOJ.:. CAP.:. COMMERCIO

Terça-feira, 5, sess.:. esp.:. de Fin.:.

O secr.:., *John Bloomfield*. (O 2236)

JACARÉPAGUÁ

IRMANDADE DA PENNA

De ordem do irmão provedor, convido a todos os irmãos mesarios e supplentes a comparecerem no dia 6 do corrente, ás 8 horas da manhã, no consistorio da capella para tomar parte na eleição da mesa administrativa para o anno compromissal de 1922 a 1923.

Augusto Falcão, secretario. (O 21925)

CENTRO MAÇONICO

Já tendo sido distribuido os convites para a festa de amanhã, que será realizada pelo "Grupo das Acacias", avisamos aos srs. socios, que não os receberam, que basta o recibo da mensalidade de setembro, naturalmente, para que possam assistir o concerto e tomar parte nas dansas.

Rio, 5-9-1922 — *A Directoria*. (O 21765)

LOJ.:. DEZOITO DE JULHO

Hoje, sess.:. de companheiro.

A. Gutierres, secr.:. (O 22516)

IRMANDADE DE N. S. DA PENHA

FREGUEZIA DE JACAREPAGUÁ

Realizam-se nos dias 8 e 10 do corrente mez as grandes festas em louvor da Santissima Virgem, haverá bondes da Light de 15 em 15 minutos da estação de Cascadura até final da linha. Funccionará barraquinhas de sorte, leilão de prendas, tocando em um lindo coreto uma banda da Brigada Policial.

A Mesa administrativa convida a todos os irmãos e fieis devotos a comparecerem ás festividades.

Consistorio da Irmandade, 1º de setembro de 1922 — *Augusto Falcão*, secretario. (O 21024)

SOCIEDADE PROTECTORA DOS BARBEIROS E CABELLEIREIROS

SECRETARIA — RUA LUIZ DE CAMÕES N. 36

De ordem do sr. presidente, communico aos srs. directores e conselheiros que a sessão será realizada hoje, 5 de setembro, de 1922, nesta secretaria.

Rio, 5 de setembro de 1922 — *Manoel Nascimento Paiva Pereira*, 1º secretario. (O 22496)

Centro Beneficente Gago Coutinho-Sacadura Cabral

A commissão iniciadora deste Centro, convida as pessôas inscriptas como socios e bem assim as suas exmas. familias, para assistirem ao acto solenne de fundação, que terá logar hoje, ás 8 1|2 horas da noite, no salão nobre da Associação dos Empregados no Commercio do Rio de Janeiro, com assistencia dos illustres e arrojados aviadores Almirante Gago Coutinho e Commandante Sacadura Cabral, das autoridades portuguezas e demais pessôas de alta representação social.

Rio, 5 de Setembro de 1922.

Pela commissão iniciadora

DR. ALEXANDRE RANGEL DE ABREU. (O. 22671)

ANNUNCIOS

TERRENO EM COPACABANA

Vende-se um bom terreno na praça Cardeal Arcoverde, esquina da rua Toneleros. Trata-se no Largo da Carioca n. 13, com Duarte Felix. (7881)

Prof. Coelho e Souza

Clinica especial e exclusiva de dentaduras sem pressão e sem céo de bocca.

RUA ASSEMBLÉA, 72 (2085)

Dr. SILVINO MATTOS, laureado especialista em dentaduras sem vacuo, isto é, sem pressão, sem ventosa e, em certos casos, sem chapas ou céo de bocca. Adherencia absoluta por meio da juxta-posição de alta precisão. A mastigação torna-se perfeita e a belleza da physionomia verifica-se desde logo. Preços modicos. Rua 7 Setembro, 231; das 7 ás 5. Phone: 1.555 — Central. (O 21904)

200 duzias de ovos

vendem-se. Offertas para a caixa postal n. 2072. (O 22500)

Tratamento da Asthma

DR. MALTA DA COSTA (Do Gab. Clin. Silva Araujo) — Rua 1º de Março 13. Das 16 ás 18 horas. Teleph. N. 5303. (O 20731)

OURO

Prata, platina, brilhantes; compram-se e pagam-se bem; na praça Tiradentes n. 64. Concertam-se joias e relogios — CASA GARCIA (628)

VIAS URINARIAS

Cura da gonorrhéa aguda e chronica e suas complicações. Tratamento rapido dos estreitamentos pela electricidade. Doenças venereas. Tratamento da syphilis pelo bismutho, neosalvarsan (914) e mercurio. Dr. Raul Rocha — Consultas e curativos das 9 ás 11 e das 2 ás 6. Rua Sete de Setembro n. 195. — Faz operações com anesthesia local, sem nenhum soffrimento para o paciente — Preços modicos. (2690)

OPTICA BRAZIL

Oculos e pince-nez, de superior qualidade, com crystaes de 1ª, por preços sem competidor.

Binoculos, Thermometros, etc.

Exame da vista gratis.

J. PEREIRA & MADUREIRA

Rua da Assembléa, 54—Rio (9786)

Moveis vergados

GERDAU

EIS UMA CADEIRA PROPRIA PARA

Cafés e Restaurantes

Elegancia e durabilidade!

A' venda em todas as casas de moveis.

Depositarios: — Hasenclever & C.ª — Avenida Rio Branco ns. 69 — 77. (8549)

CURA RADICAL DE GONORRHEA CHRONICA ou RECENTE em poucos dias com processos modernos, sem dôr; garante-se o tratamento. Electricidade. Vaccina 606 e 914. Assembléa 54, das 10 ás 18 horas. Serviço nocturno, das 8 ás 9. DR. PEDRO MAGALHÃES. (O 21918)

Agentes do "Correio da Manhã" na Europa:

L. Mayence & Cia.

9, Rue Tronchet, Paris

19, 21, 23, Ludgate Hill, Londres.

(2035)

Belleza dos Cabellos

Obtem-se usando a FRISOLINA.

Evita a caspa.

Preço, 3$000.

Pelo Correio, 5$000

Perfumaria "A NOIVA" Rua Rodrigo Silva, 36. Entre 7 de Setembro e Assembléa.

(1497)

Para fazendeiros

A talha "UNIVERSAL" tira raizes e estacas da terra, estica cercas de arame, levanta qualquer peso até uma tonelada e tira automoveis ou carros da lama das estradas.

A' venda: — A. W. VESSEY

Rua S. Pedro 46 (sob.)

RIO DE JANEIRO

(2791)

PRENSAS MECANICAS

Para enfardar algodão e estopa

Herm Stoltz & Co.

Av. Rio Branco, 66-74

Caixa, 371. Tel. Norte 6474

Rio de Janeiro

THEATRO CARLOS GOMES

EMPRESA PASCHOAL SEGRETO

HOJE — A's 7 3|4 e 9 3|4 — DUAS SESSÕES, DUAS — A's 7 3|4 e 9 3|4 — HOJE

AGUENTA, FELIPPE!...

[illegible] VETERANOS URUGUAYOS, nossos alliados na guerra do Paraguay, e [illegible]

A 1ª sessão é dedicada aos [illegible]

A 2ª sessão é dedicada aos officiaes [illegible]

Em ambas as sessões levar-se-á Aguenta, Felippe!

Da parceria BITTENCOURT-MENEZES, com musica do maestro ASSIS PACHECO

CINEMA MODERNO — Eu Sou Culpada (5 actos) e Robinson Crusoé (1º e 2º episodios) (O 21670)

CINE BOULEVARD

HOJE — Ultimo dia deste grandioso programma. Chama-se attenção da mocidade para este film

EXPERIENCIA

Super producção da Paramount, 7 longos actos, pelo grande actor Richard Barthelmess e Edna Wheaton.

O NAUFRAGO

hilariante comedia em 2 actos da Fox, pelo grande comico Clyde Cook.

ACTUALIDADES DA FOX

Amanhã — ultimos numeros, ultimas modas. Quarta-feira — A Palhacinha, M. Minter; Os Piratas do Ouro, film Pathé, inicio. (O 21695)

ELECTRO-BALL CINEMA

EMPRESA BRASILEIRA DE DIVERSÕES — 51, RUA VISCONDE DO RIO BRANCO, 51 — A mais popular e querida casa de diversões desta capital.

MARY PICKFORD, a soberana do "ecran" mundial em o film Paramount

Contrastes da Vida

Programmas cinematographicos dos melhores fabricantes de films — Sensacionaes torneios de electro-ball (modalidade do tradicional sport da pelota), disputado por verdadeiros campeões. — Bilhares, ping-pong e outras diversões. Aberto das 4 horas da tarde á meia-noite.

AO ELECTRO-BALL CINEMA — 51—Rua Visc. do Rio Branco—51.

The most popular and loved house of this capital. [illegible]

La plus populaire et la plus recherchée maison de divertissements de cette capitale. [illegible]

La más popular y querida casa de diversiones desta capital. [illegible]

Empreza Theatral José Loureiro

Palacio Theatro

COMPANHIA DRAMATICA DO CENTENARIO

HOJE — A's 8 3|4 — HOJE

A peça historica de grande successo, original de Annibal Mattos e em commemoração do Centenario da Independencia

Barbara Heliodora

Magnifica montagem. Bella evocação historica. Amanhã — BARBARA HELIODORA.

PALACIO THEATRO — Companhia SIGNORET — Estréa a 14 de setembro. Continúa aberta a assignatura. LYRICO — Outubro — OPERA LYRICA ITALIANA. (O 21680)

Theatro Republica

COMPANHIA SATANELLA—AMARANTE

HOJE — A's 8 3|4 — HOJE

A engraçadissima opereta

PHI-PHI

Amanhã — PHI-PHI. Sexta-feira, 8 FLORES DA NO[illegible]. [illegible] Reservas de Barros. Os srs. assignantes terão preferencia [illegible]

Grande Circo Europeu

Armado na AVENIDA MEM DE SÁ (Morro do Senado). GRANDE COMPANHIA EQUESTRE, GYMNASTICA, ACROBATICA E ZOOLOGICA. Proprietario: Irmãos Lee de Oliveira. Director: Adolino Motta. — Empresa ANTONIO FERRAZ.

HOJE — Terça-feira, 5 de Setembro — A's 8 3|4 da noite — HOJE — MONUMENTAL E CHIC SOIRÉE POPULAR — PEY PAN. [illegible]

TOJO [illegible] — QUIM ARAUJO [illegible] LEÃO NERO. [illegible]

Entradas ultra-comicas pelos applaudidos CLOWNS e TONYS [illegible]

Amanhã — Trabalhos de adestração do CONDE MARCEL DE VALVERDE [illegible]

Os ingressos para o estupendo espectaculo de amanhã estão á venda na bilheteria do Circo desde hoje. (O 21727)

Comedia Brasileira

THEATRO S. PEDRO — Tel. C. 4274

COMPANHIA DRAMATICA NACIONAL mantida pela Prefeitura Municipal. Director: Eduardo Victorino

HOJE — A's 8 3|4 em ponto — HOJE

com a presença das delegações sportivas sul-americanas e da Confederação Brasileira de Desportos, ás quaes é dedicado o festival

1ª representação da interessante comedia de RAUL PEDROZA

CEGOS AO SOL

SRA. DA MATTA. LUCILIA PERES

A acção passa-se na actualidade, no alto mar e no Rio de Janeiro.

Esta peça foi ensaiada pelo Sr. Eduardo Victorino — Scenarios de Angelo Lazary — Montagem de Anysio [illegible]

A seguir — A comedia em tres actos, de Octavio Rangel — AMOR A TERRA. Bilhetes á venda na bilheteria do theatro e no "Jornal do Brasil", na Locação Theatral. (O 21598)

THEATRO MUNICIPAL

Concessionario: WALTER MOCCHI — Temporada official de 1922

HOJE — Terça-feira — A's 8 3|4 — 8ª RECITA DO TURNO A — 1ª

THAIS

cantada em francez pelos celebres artistas da "Opera" de Paris MADELEINE BUGG, DIHN GILLY, PAUL PAYAN

NARDI — Director de orchestra MORIN.

Amanhã — Quarta-feira — A's 8 3|4 — 4ª RECITA DO TURNO B — 4ª assignatura [illegible] Estréa da famosa soprano ELVIRA DE HIDALGO

Il Barbiere di Siviglia

Dirigido por MASCAGNI. LAURI VOLPI, MONTESANTO, CIRINO, AZZOLINI. Cattaneo — Nardi — Palai

Quinta-feira, 7 — A's 8 — GRANDE RECITA DE GALA — Em homenagem á gloriosa data da Independencia

Guarany

Dirigido por MASCAGNI — MIGUEL FLETA, MARIA ROS, MONTESANTO, CIRINO-PINHEIRO. Cattaneo — Nardi — Palai

SEXTA-FEIRA, 8 — 4ª RECITA DO TURNO A

Francesca da Rimini

de Zandonai. DALLA RIZZA — FLETA

4ª RECITA DO TURNO B — GRANDE ACONTECIMENTO — Pela primeira vez no Brasil

PARSIFAL

cantado em allemão. DOMINGO, 10 — RECITA DE GALA DE SETE DE SETEMBRO

As frizas, os camarotes de 1ª, 2ª e 3ª, poltronas, [illegible] PREÇOS DO COSTUME. Obedecendo ao regulamento policial em vigor, não é permittida a entrada nas platéas, balcões e galerias, com o panno levantado. (O 21683)

Empreza Viggiani, Viriato & C. Ensaiador: Eduardo Vieira

Companhia Brasileira de Comedia

ULTIMOS DIAS DA COMEDIA DE ARMANDO GONZAGA

O Amigo da Paz

Hoje — A's 7 3|4 e 9 3|4

Muito breve A MORENINHA, extrahida do romance de Macedo, por Annibal Mattos.

TRIANON

LEOPOLDO FRÓES, o grande artista brasileiro, reapparece no TRIANON na sexta-feira, 8, encantadora peça de sua autoria, MIMOSA

TEMPORADA DO CENTENARIO

Representações extraordinarias de Leopoldo Fróes

BELMIRA DE ALMEIDA tambem na MIMOSA apresentará ao publico carioca a sua graça, a sua elegancia e a sua arte. (O. 21960)

A seguir: FLORES DE SOMBRA — Em ensaios: A MORENINHA.

CINEMA MODELO — RUA 24 DE MAIO 287

HOJE — PEARL WHITE, em A montanhesa, 6 actos da Fox. BUCK JONES, em CAVALGANDO COM A MORTE, 5 actos da Fox. Amanhã — Olho por olho, [illegible] nova e a comedia O simplorio. (O 2666)

CINEMA MATTOSO — Praça da Bandeira

FLORENCE REED, em Panthera negra, 5 actos magistraes. Ebba Thompson e Olaf Fons em CORAÇÃO DE ARTISTA, 6 actos. Amanhã — Lobo de casaca e Minha irmãzinha. Sabbado — Matinée ás 2 horas. (O 21662)

O CINE PALAIS e o CENTENARIO

Associando-se ao jubilo de todo o Brasil, pelo grande acontecimento da vida nacional que se celebra a 7 de Setembro, o CINE-PALAIS reservou para essa data um dos seus melhores films e o escolheu de preferencia historico, em harmonia com a quadra de commemorações que atravessámos:

Mme DE LA POMMERAYE

(A mulher que mais homens subjugou pelo seu amor)

Episodios da vida de uma das grandes amorosas do reinado de Luiz XV.

RECREIO

HOJE — A's 7 3|4 e 9 3|4

O THEATRO DA MODA

Empreza RANGEL & Cia.

Companhia Portugueza de Revistas do Theatro Apollo de Lisbôa. Direcção artistica de Henrique Alves. - Maestro Luz Alves.

CASAES & C.IA

O MAIOR SUCCESSO DO ANNO EM REVISTAS! OPINIÃO UNANIME DO PUBLICO!

GRAÇA! LUXO! ESPIRITO! LINDA MUSICA! Numeros bizados! NOVIDADES!

CASAES & Cia. AMANHÃ ás 7 3|4 e 9 3|4

AS MULHERES TAMBEM SOFFREM

A vida moderna é muito difficil e as mulheres tambem soffrem a sua consequencia. Muitas dellas tem a sua saude physica completamente abalada. Soffrem vertigens constantes e dores nas espaduas [illegible]

As Pillulas de Foster tem dado um resultado admiravel nas enfermidades mais graves dos rins, nas inflammações da bexiga e dos rins, dores lombar, hydropsia em grão adeantado, diabetes, as areias, pedras e outras doenças terriveis, tem desapparecido com o uso deste maravilhoso medicamento que se chama Pillulas de Foster. Vendem-se em todas as pharmacias. Peça o nosso folheto sobre as doenças renaes e o enviaremos absolutamente gratis.

FOSTER-McCLELLAN Co., Rio de Janeiro (2) Caixa Postal n. 1262. (2035)

Accommodações

Em casa confortavel, dentro de jardim, habitada por familia de respeito e tratamento, em uma das primeiras e melhores ruas transversaes á das Laranjeiras, proximo do bonde, aluga-se a cavalheiros, uma grande sala de frente para dois, e um quarto tambem para dois, por 400$ e 300$; pagamento mensal adeantado, mobiliados, com limpeza, café pela manhã, banho de chuveiro e entrada independente pelo jardim. Informações por favor, com o sr. Conde, á rua da Assembléa n. 95. (O 21647)

CASA MOBILADA

Aluga-se lindo sobrado, com dois andares, luxuosamente mobiliados, á rua do Cattete n. 280, proximo ao largo do Machado. Exige-se contrato e bom fiador. (O 21795)

GOVERNANTE

Precisa-se uma de edade que possa ensinar a duas creanças e mais serviços de casa; quer-se referencias. — Cartas neste jornal a C. P. L. (O 21796)

SABÃO DE MARSELHA

Em barras de cinco kilos, a 2$500 por kilo. Desconto para caixas de 50 kilos. Rua Theophilo Ottoni n. 176. (O 21325)

Dr. Cerqueira Lima

CIRURGIÃO-DENTISTA

Especialista em aproveitamento de raizes por processo especial. Rua da Assembléa n. 123, 1º andar, das 8 ás 11 e das 2 ás 5 1|2. (O. 21477)

MOENDAS

Precisa-se de 2, cada uma de tres cylindros de 40 a 44 pollegadas de comprimento com ou sem engrenagens. Carta a D. Cruz — Rua das Palmeiras, 67 — S. Paulo. (2811)

ROOMS TO LET

Furnished and board in a family house. Apply Tel. C. 4249 or Aut. [illegible] Miranda 49. (O 21679)

Para o Centenario

Aluga-se a um casal de tratamento sem filhos maiores, uma sala e quarto mobilados, com pensão. Casa de familia de todo respeito. Informa-se pelo telephone Central n. 5083. (O 21869)

PHARMACIA

Vende-se no centro. Afreguezada e sortida, aluguel barato, optimo contrato. Trata-se com Silvano, rua Gonçalves Dias 59. (O. 21704)

Vende-se na estação do Engenho de Dentro,

o confortavel predio da rua Dr. Bulhões, com 3 quartos, 2 salas, despensa, cozinha, fogão a gaz e á lenha, grande quintal, perto da estação, 4 minutos, e 2 dos bondes; preço 14:000$; trata-se na rua Meyer n. 40, com o proprietario Joaquim de Araujo. (O 22536)

PETROPOLIS

Vende-se, para familia de alto tratamento, no centro da cidade, proximo á Estação, um luxuoso predio, typo "Bungalow" recentemente construido em centro de jardim, possuindo 8 quartos, hall, salas amplas, quartos para creados, esplendida garage e demais dependencias.

Informações na Avenida Rio Branco n. 9, 1º andar, sala n. 122. (O. 21816)

VENTILADOR

Precisa-se de um pequeno em bom estado, na rua Sete de Setembro, 231, sobrado. (O 21859)

Vende-se na rua Meyer n. 40,

perto da trem, 2 minutos, e 1 dos bondes; o predio novo, apalacetado, proprio para familia de tratamento; 3 e pequenos quartos, 2 salas grandes, quarto para banho, com banheira esmaltada, privada, pias, aquecedor, cozinha, despensa, fogão a gaz, porão habitavel, grande jardim para esquina, quarto para creados, privada fóra, gallinheiro, tanque, grande terreno nos fundos que dá para construir mais 2 ou 3 casas, muitas arvores fructiferas, installação moderna; para ver e tratar na mesma, a qualquer hora; preço 48:000$000, entrega-se no prazo de 20 dias. (O 22535)

PIANO

Vende-se um quasi novo, de particular, na rua Senador Pompeu n. 59. Ver das 2 horas da tarde em deante. (O 21805)

ESCRIPTORIO

Aluga-se esplendida sala de frente com 3 sacadas e mais 2 bons escriptorios: na rua Gonçalves Dias 30. Serve para companhia, desenhista ou outro qualquer negocio limpo. (O. 21782)

PO' DE ARROZ "SEPE"

E' o melhor, mais perfumado e adherente. Caixa, 4$000; pelo Correio, 5$000. Vende-se nas perfumarias G[illegible], Barros Saldanha, perfumaria Nogueira, Hermanny, A. Nunes, Pauline Gomes, Baldassini e no deposito geral á rua do Theatro 9, Perfumaria Lapenne. (O 21011)

QUE QUER ESTE MENINO ?

A mamã. — Mas que quer o meu filho ?

A Ama. — Depois que lhe appareceu o primeiro dentinho, não faz senão pedir « DENTOL »...

O **Dentol** (agua, pasta, pó, sabão) é um dentifricio que, além de ser um antiseptico perfeito, possue um perfume agradabilissimo.

Fabricado, segundo os trabalhos de Pasteur, endurece e fortifica as gengivas. Dentro de poucos dias, dá aos dentes a alvura do leite. Purifica o halito, e é especialmente indicado aos fumadores. Deixa na bocca um sensação de frescura deliciosa e persistente.

O **Dentol** encontra-se nos principaes estabelecimentos de perfumaria e nas Pharmacias.

Deposito Geral: **Maison FRERE. 19, rue Jacob, Paris.** (2876)

MOTOR

Vende-se um monophasico, ½ H. P. — Rua de S. Pedro 307. (O 21809)

SAPATARIA POPULAR

Tel. Norte 5681 — Rio

36, RUA LARGA, 36

Octavio Barreto Coelho

Modelo "CENTENARIO"

19$500

Estylo "FORTE"

25$500

Estylo "ELEGANTE"

23$500

Pelo Correio mais 2$000. (2795)

Fogão economico

Para restaurante, casa de pasto ou pensão. — Rua de S. Pedro 307. (O 21809)

Representações

Acceitam-se para qualquer artigo de commercio e industria. Dão-se referencias. Cartas para este jornal a J. Claudio. (O 21659)

MACHINAS para officinas mechanicas SIEMENS

Companhia Brasileira de Electricidade

Siemens Schuckert S. A

RIO DE JANEIRO

Rua Buenos Aires, 29

Deposito e venda: Rua da Alfandega, 178. (2594)

Casa no Flamengo

Aluga-se mobilada, para pequena familia. Trata-se na rua General Camara n. 68. (O 21807)

AUTOMOVEL

Vende-se um automovel americano em perfeito estado. Informações rua Facia [illegible] 13. (O 21861)

A economia do gaz

Concertam-se fogões a gaz por preço baratissimo. Attendem-se a chamados pelo telephone Villa 4688, rua Francisco Bicalho n. 387 A. (O 21862)

ALUGA-SE

Aluga-se grande e magnifico predio com tres salas, seis quartos e mais dependencias, em centro de terreno, com arvores fructiferas, quartos para empregados, á rua Barão de Mesquita. — Trata-se na mesma rua n. 803. (O 21861)

Paulo Gribeler

Precisa-se saber deste senhor á rua General Camara n. 42. (O 21829)

CASA MOBILADA

Aluga-se uma em Botafogo, por 2:500$000 mensaes, com cinco quartos, quatro salas e todo conforto moderno, prompta para ser habitada. Informa-se pelo telephone 4368 Central, das 10 horas em deante. (O 21800)

Hydrato de Magnesio de Werneck

Anti-acido Alcalinisante Laxativo

Medicação de acção poderosa em todos os casos em que se faz mister combater a acidez

INDICAÇÕES SOBERANAS — Hyper acidez, gastralgias, gastrites, dyspepsias acidas, diabetes, colicas intestinaes e hepaticas, prisão de ventre, etc.

Não tem dieta nem contra indicação alguma.

V. WERNECK & Cia.

5 e 7 - Rua dos Ourives (2780)

Não Descure a Pelle

Se tomardes algumas doses das PILLULAS PEQUENAS DO DR. CARTER PARA O FIGADO, observareis que, como purificador da cutis são melhores do que todos os tratamentos conhecidos. A impureza da cutis é causada pela Atonia do Figado. Milhares de pessoas, de todas as idades, tomam estas pillulas para a Biliosidade, Vertigens, Dôres de Cabeça, Antonia Intestinal e tambem para a Pallidez, Borbulhas e Erupção da Pelle. Estas pequenas pillulas eliminam todas as impurezas do corpo, limpando a cutis em poucas semanas.

CARTER'S LITTLE LIVER PILLS

As verdadeiras levam a assignatura Brent Good

Pillula Pequena—Dose Pequena—Preco Diminuto (2914)

Exposição Internacional do Rio de Janeiro

Para reservar accommodações no Rio convém dirigir desde já seus pedidos para a

Empresa Central da Propriedade Immobiliaria

(Serviço official para accommodações dos forasteiros)

40 — AVENIDA RIO BRANCO — 40

Telephones: N. 5092 e 6801. End. Telegr.: "ECPI"

Rio de Janeiro. (O 21857)

AULA do CORTE

Escola fundada em 1900 por Mme. ZAMBELLI; curso em 25 lições, resultado garantido, moldes sob medidas, vestidos meio confeccionados.

Manequins mechanicos; chapéos chics

AVENIDA RIO BRANCO, 137 — 3º andar, sala 29. Telephone 1796, Central — (Elevador). (O 19971)

Juventude Alexandre Dá vigor e mocidade

aos cabellos. Restitue a côr primitiva aos cabellos brancos. Extingue a caspa. Combate a calvicie. De agradavel perfume, seu uso é sempre util.

Vidro 3$000. Cuidado com as imitações.

Peça e exija Juventude Alexandre (1801)

VENDA DE JOIAS SEM LUCRO!

Apenas para cobrir o CAPITAL e JUROS, obtendo assim numerario para NOVOS EMPRESTIMOS DE PENHORES, cujo juro é UNICAMENTE o nosso ganho. Acceita offertas razoaveis.

AVENIDA RIO BRANCO 175 (defronte do Hotel) (O. 22610)

SALA E QUARTO MOBILADO

Alugam-se em casa de familia de tratamento uma sala e quarto ricamente mobilado, para senhores de todo respeito; na rua Carvalho Monteiro n. 39, Cattete, entrada independente. (O. 21916)

OURO

Platina, prata, joias usadas com brilhantes e pedras preciosas, compram-se pelos maiores preços na antiga casa da rua Buenos Aires n. 216, officina de joias e lapidação de diamantes. (O 21873)

TERRENO

Vende-se um, situado a 15 minutos do centro da cidade, formado por uma parte plana com 30 metros de frente e cerca de 100 metros de comprimento, e uma parte em morro com o quadruplo da extensão da parte plana. A parte alta tem uma casa e agua nascente. Avenida Rio Branco n. 137, 3º andar, sala 28, de 2 ás 3 horas. (O 21851)

CASA

Aluga-se uma em Ipanema, perto do mar, por dois ou tres mezes, com quatro quartos, etc. Trata-se na rua Uruguayana n. 37. (O 21814)

SERVENTE DE PHARMACIA

Precisa-se com pratica, trazendo boa conducta. Rua da Harmonia 54. (O 21866)

Marinha - Fardões

Vendem-se dois novos. Rua da Carioca n. 26, 2º andar. Preço de occasião. Telephone Central 5973. (O 21794)

Para economia do gaz

A OFFICINA FEDERAL SUISSA concerta e põe em estado novo e por pouco dinheiro, os queimadores, as grelhas e as chapas dos fogões a gaz e aquecedores de banho, os mais deteriorados ou quebrados. Attende-se a chamados pelo telephone Central 664. — Rua dos Arcos n. 64. (O 21872)

Sala á rua Senador Vergueiro

Aluga-se uma esplendida a cavalheiro distincto, em casa de casal. Informações telephone B. M. 1619. (O 21824)

IAM AMPUTAR-LHE O BRAÇO

Srs. Viuva Silveira & Filhos

Theodorico Fernandes da Silva nos communica em carta de setembro 1920 que, estando seu filho Arthur Fernandes da Silva soffrendo de uma grande ulcera no braço, lançou mão de todos os recursos tendo consultado especialistas, sem conseguir resultado. Quando dispunha-se a mandar amputar-lhe o braço, a conselho medico, teve a feliz idéa de fazel-o tomar o grande depurativo "ELIXIR DE NOGUEIRA", do Pharmaco Chimico João da Silva Silveira e, com grande surpreza notou que, terminado o 1º vidro a ulcera começava a se fechar. Animado com tão surprehendente resultado continuou o tratamento com o "Elixir de Nogueira", até que ao finalizar o 7º vidro, conseguiu sua cura completa. — Barra Mansa, 20 de setembro de 1920. — *Theodorico Fernandes da Silva* (colono da fazenda da Gramma, de propriedade do major Luiz José Alves). — (*Firma reconhecida*).

O grande depurativo "ELIXIR DE NOGUEIRA", vende-se em todas as pharmacias e drogarias do Brasil, e Republicas Sul-Americanas. (2792)

Restaurante Brasil-Portugal

A' RUA DO ROSARIO N. 152

TELEPHONE 164

Casa de primeira ordem, abre aos domingos e feriados, incumbe-se de banquetes. Tem tambem um salão para pensionistas, que muito facilita á distincta classe commercial. (O 21744)

Fazenda á venda

Vende-se uma mixta em pleno desenvolvimento, 60 alqueires, casa de moradia com todo o conforto, armazem de compras e venda, distante da estação 20 minutos e a cinco horas da capital; clima saluberrimo. Facilita-se o pagamento. Rua Primeiro de Março n. 55, sobrado. (O 21666)

COZINHEIRA

Precisa-se de uma cozinheira do trivial, na rua Santo Amaro n. 61 A., escadinha. Serve de meia edade ou da roça. — Ordenado 40$000. (O 22547)

DINHEIRO

Empresta-se sobre promissorias, a commerciantes, de 1 a 50 contos, qualquer prazo, juros modicos, com Rodolpho. Rua da Quitanda 56, sala 4. (O 19265)

CASA MOBILADA

Aluga-se a começar de 15 do corrente, a magnifica casa da rua Maria Angelica n. 42, completamente mobilada, com sete dormitorios além de mais dois quartos para creados, duas salas de banho, sala de visitas, hall, sala de jantar e mais dependencias necessarias. Preço: tres contos de réis, até 30 de outubro, pagos adeantadamente, e dahi por deante, pelo prazo que precisar o entrando, ao preço de 1:500$ por mez. Para ver de uma hora em deante. Telephone Sul 2373. (O 22548)

DENTISTA

Um com 22 annos de pratica em gabinetes americanos, deseja encontrar collega com clinica para trabalharem juntos; acceita tambem propostas. — Cartas nesta redacção a A. A. (O 21688)

CASA MOBILADA

Traspassa-se pelo aluguel mensal de 250$000, em rua transversal á de Haddock Lobo, a quem comprar os moveis; cartas no escriptorio deste jornal a A. G. (O 22559)

Injecções hypodermicas

Pharmaceutico estudante de medicina applica qualquer injecção indo a domicilio do cliente. Informações á rua Buenos Aires 274, sobrado. (O 22576)

PIANO ALLEMÃO

Vende-se um allemão, cepo metal, cordas cruzadas, vozes magnificas. Preço em conta, devido retirada do dono. Rua Barão de Mesquita 507. (O 21707)

Sitio em Itatiaya

Vende-se a 4 kilometros de Campo Bello, serra do Itatiaya, um com 5 alqueires, agua encanada de mina, lindo ribeirão com cachoeiras, varanda, fogão economico, banheiro, casa forrada e assoalhada, vaccas de leite, animaes de montaria, troly, carroço e todo o conforto para pessoas de gosto. Trata-se á rua da Alfandega n. 213, pharmacia. (O 21708)

CASA

Aluga-se uma magnifica casa, a 2 minutos do Campo de S. Christovão á Quinta, com tres hygienicos quartos, dois grandes salões para visita e jantar, cozinha, porão habitavel e mais dependencias, com loja para negocio, a 20 minutos do centro. Tratar á rua S. Luiz Gonzaga n. 74, com o sr. Lessa. (O 21712)

CORONA

Vende-se uma machina de escrever portatil, está nova, preço de occasião. Rua Affonso Penna n. 80, casa I, proximo a Haddock Lobo. (O 22607)

Piano - Compra-se

Urgente, para particular, embora preciso algum concerto. Telephone 241 Villa. (O 21706)

PREDIO A VENDA

RUA DR. REGO LOPES

Vende-se um novo e confortavel, em centro de terreno. 1º pavimento: sala de visitas, gabinete, sala de bilhar com hall da escada, sala de jantar, copa com entrada independente, sala de costuras, corredor, W. C., despensa, cozinha, sala de engommados e duas varandas, boa garage, quarto para chauffeur e quarto para creado. 2º pavimento: 4 quartos, capella, quarto de banho, completo, terraço aos fundos, varanda ao lado, terreno com 12m,00 de largura por 42m,00 de comprimento, todo nivelado e com cascalho. Trata-se com o leiloeiro PALLADIO, á rua S. José n. 57. Não se dá informações pelo telephone. (O 21785)

ESCRIPTORIO

Aluga-se um bom escriptorio á rua do Ouvidor, em primeiro andar de predio novo, perto da Avenida. Cartas no escriptorio desta folha a A. D. Q. (O 22599)

BOA VIVENDA

No saluberrimo bairro do Fonseca, em Nictheroy, aluga-se um bom sitio com muitas arvores fructiferas, grande e nova casa de morada com agua encanada, banheiro, esgoto e illuminação electrica, e mais tres casas de aluguel. Trata-se com A. Fernandes, á rua da Quitanda n. 185.

Sala para o Centenario

Aluga-se uma esplendida sala de frente para um casal sem filhos, em casa de familia de tratamento, á rua Senador Furtado; a tratar á Avenida Rio Branco n. 39, 2º andar, sala da frente. (O 21638)

Casa para o Centenario

Aluga-se uma mobilada com dois quartos, duas salas, W. C., quintal, banheiro, etc. Em S. Christovão, rua S. Luiz Gonzaga n. 47, sobrado, por dois mezes. Trata-se das 8 ½ ás 11 ½ horas. (O 22588)

SERRARIAS

Vendem-se a preços de occasião 47 serras novas de 160 × 0,16, na rua Buenos Aires n. 237 e uma dita circular, de 14,00 × 0,16, na rua da Quitanda n. 185. (O 22491)

As palavras são como o ar e no ar se perdem. Sòmente os factos sobrevivem. Dizer que um substituto qualquer é igual aos legitimos

Comprimidos Bayer de Aspirina,

pretender que uma imitação suspeita possa ser tomada com a mesma confiança, querer que a gente sensata exponha a sua saúde fazendo experiencias com productos novos, tudo isso são palavras que no ar se perdem. Agora, a pura verdade, é que os

Comprimidos Bayer de Aspirina

são os unicos de origem verdadeira, e portanto, são os unicos que o povo tem preferido, prefere e preferirá sempre. Para identifical-os e evitar um engano perigoso, verifique se o rotulo do tubo, a caixinha que o contem assim como cada comprimido, trazem a Cruz Bayer

BAYER

EMPREGADO

Precisa-se de um para serviços como sejam cuidar da limpeza de jardim, pomar e mais alguns serviços domesticos; exigem-se referencias; á rua dr. José Hygino n. 245. (O 21753)

RUA DA CARIOCA

Alugam-se bons escriptorios ou officinas, no n. 63, sobrado, das 9 horas em deante. (O 22.619)

HEMORRHOIDAS

Cura radical sem dor E SEM OPERAÇÃO. Dr. Raul Pitanga Santos. Rua do Passeio 56, sob., de 1 ás 4. (O 21605)

MACHINA

Vende-se uma machina Singer, de coser e bordar, á rua Aurelia n. 53, Meyer. Ainda não foi usada. Custou 500$000. Dá-se por 350$000. (O 22542)

EMPREGADO

Precisa-se no Engenho da Rainha, Inhaúma, bondes do Meyer; paga-se bem. (O 22499)

CARPINTEIROS

Precisa-se para serviço da Baixada Fluminense. Tratar no escriptorio, na Parada do Amorim, suburbio da Leopoldina. (O 21737)

Escada de a'piral

Compra-se uma com cinco metros de altura mais ou menos. Offertas para a caixa do correio n. 986. (2808)

PORCOS

Vendem-se 50 de 3 a 7 mezes, castrado e não castrado. Fazenda da Saude, Conrado Niemeyer, Estado do Rio. (O 22503)

FOGÃO A GAZ.

Vende-se um quasi novo, typo D. 146 (americano) cinco combustores e com forno, á rua da Quitanda n. 97, loja. (O 22626)

COCOS DE PERNAMBUCO

Vendem-se saccos de cem cocos colhidos, pesando 70 kilos, por 24$000 na rua Theophilo Ottoni 67. (O 22547)

FORD

Vende-se de particular em perfeito estado. Garage Lapa. Rua Joaquim Silva 64, de 1 ás 2 horas. (O 22533)

AUTOMOVEL HUPMOBILE

Vende-se um prompto a trabalhar, capas e pintura novas. Ver e tratar na garage Brasileira, com sr. Martins. (O 22582)

PURGEN

O PURGATIVO IDEAL NÃO TEM RIVAL (O 22605)

ACTOS FUNEBRES

Emil John

† A DIRECTORIA DO BRASILIANISCHE BANK FUR DEUTSCHLAND participa com profundo pezar aos seus amigos e clientes o fallecimento de seu muito estimado collega **EMIL JOHN** e communica que o feretro sahe hoje, dia 5, ás 4 horas, da Trav. Marq. do Paraná n. 20, para o cemiterio de S. João Baptista. (O. 22677)

Emilio John

† Helena John e Paulo John participam com profundo pezar, o fallecimento de seu querido esposo e pae, EMILIO JOHN. O enterro sae hoje, 5 do corrente, ás 4 horas da tarde, da travessa Marquez do Paraná n. 29, para o cemiterio de São João Baptista. (O 22678)

Alberto Borges

(DA BOLSA)

† Francisca Phillipet Borges, Moreno Borges Santos, Isolino Santos Filho e filha participam a todos os amigos e parentes o fallecimento de seu querido marido, pae, sogro e avô ALBERTO BORGES, hontem, ás 19 horas, e convidam para o enterro que sairá hoje, ás 17 horas, da rua Moura Brito n. 62, para o cemiterio de S. Francisco Xavier. (O 22674)

Benilde Ribeiro Nunes

(3º ANNIVERSARIO)

† Sua familia manda celebrar uma missa em suffragio da alma da querida finada, amanhã, quarta-feira, 6 do corrente, ás 8 ½ horas, na capella de Nossa Senhora do Carmo, (rua Maria e Barros). (O 22643)

Commendador Bethencourt da Silva

† As directorias da Sociedade Propagadora das Bellas Artes Lyceo de Artes e Officios e Bibliotheca Popular, gratas á memoria do seu inesquecivel fundador o architecto BETHENCOURT DA SILVA, mandam celebrar amanhã, quarta-feira, 6 do corrente, decimo primeiro anniversario do fallecimento do illustre brasileiro, uma missa por sua alma, ás 9 horas, na egreja de N. Senhora do Parto e para esse acto de saudade convidam a exma. familia do finado, os professores, socios, alumnas, alumnos e funccionarios das referidas instituições e bem assim os discipulos do referido mestre. (O 22.661)

Maximo Pereira

† Sua viuva, filhos e irmãs convidam aos parentes e amigos para assistirem á missa de trigesimo dia que mandam celebrar no altar de S. José da egreja do Senhor do Bomfim, em Copacabana, amanhã, quarta-feira, 6 do corrente, ás 9 ½ horas. (O 21941)

Clemencia Pires Duarte

† Manoel Gonçalves Duarte e familia agradecem penhoradamente a todos os parentes e amigos que se dignaram acompanhar os restos mortaes de sua esposa, mãe, sogra e avó CLEMENCIA PIRES DUARTE; e de novo convidam para assistir á missa de setimo dia que se realizará amanhã, quarta-feira, 6 do corrente, ás 8 ½ horas, no altar-mór da egreja de Sant'Anna e desde já se confessam gratos a todos que comparecerem a esse acto de religião. (O 21894)

José Corrêa Guimarães

† Sua familia manda rezar uma missa, ás 9 ½ horas, na egreja de S. José, amanhã, quarta-feira, 6 do corrente. (O 21775)

Luiza Esteves Pinto de Almeida

† José Esteves Pinto de Almeida, Antonio Esteves Pinto de Almeida e familia, Marcellino Gomes Pereira e familia e Julio Mourão e familia convidam a seus parentes e amigos a assistirem á missa que por alma da pranteada D. LUIZA ESTEVES PINTO DE ALMEIDA mandam celebrar amanhã, quarta-feira, 6 do corrente, ás 9 horas, na egreja de Nossa Senhora do Carmo, confessando-se desde já penhorados aos que comparecerem a esse acto de religião. (O 21783)

João Bezerra

† Alvaro Bezerra e irmãos, Joaquim da Rocha Oliveira e familia (ausentes), Albino Gomes de Moraes e familia, agradecem, penhorados, a todas as pessoas que se dignaram assistir os ultimos momentos e acompanhar o enterramento de seu irmão, sobrinho e primo JOÃO BEZERRA, e especialmente á firma Moreno Borlido & Comp., pelas attenções dispensadas ao seu ex-empregado ora fallecido. Communicam outrosim, que, por motivo de crença religiosa e a pedido do morto deixam de adoptar luto e de celebrar missa de setimo dia. (O 22492)

Maria Pereira de Carvalho

† Mario P. Palhares, senhora e filha, Ataliba Pereira Mafra, senhora e filhos (ausentes), Ministro Conde de Gonçalves Pereira e senhora (ausentes), Noemia Pereira de Carvalho e filhos (ausentes), Annibal A. Sampaio, senhora e filhos (ausentes) e demais parentes convidam as pessoas de sua amizade para assistirem á missa de setimo dia que mandam rezar por alma de sua mãe, sogra, avó, sobrinha, irmã, cunhada e tia, MARIA PEREIRA DE CARVALHO, na egreja do Carmo (Lapa), amanhã, quarta-feira, 6 do corrente, ás 10 horas, pelo que se confessam desde já agradecidos. (O 21680)

Nair Valença

† Luiz Valença, Isabel Ramos Valença e filhos, Hilda Teixeira Pinto e marido convidam para assistir á missa que pelo descanso eterno de sua querida filha, irmã e cunhada NAIR VALENÇA, mandam celebrar hoje, terça-feira, 5 do corrente, na egreja de S. Geraldo, estação de Olaria, ás 9 horas. Por este acto de religião se confessam gratos. (O 22.275)

Albina Lopes Pimentel

† Carlos de Magalhães e Claudina Lopes Pimentel Magalhães, filhos, netos e noras, penhorados agradecem a todos os amigos que acompanharam os restos mortaes de ALBINA LOPES PIMENTEL, e de novo convidam para a missa que, por sua alma, será rezada na egreja do Divino Salvador, á rua Berquó, na estação da Piedade, hoje, terça-feira, 5 do corrente, que desde já agradecem por este acto piedoso. (O 21492)

Noemia de Menezes Gil

† Amanhã, quarta-feira, 6 do corrente, quinto anniversario de seu fallecimento, será rezada uma missa em sua intenção, na egreja de Nossa Senhora do Carmo, ás 9 ½ horas. (O 21676)

Rosa Ferreira da Costa Fagundes

† Euclydes José Martins, Alvaro Braz da Cunha, Antonio Affonso de Carvalho e familia, Manoel Affonso de Carvalho e filhos, Waldemar Affonso de Carvalho e esposa, Manoel Marques Souto e demais parentes agradecem ás pessoas que acompanharam os restos mortaes de sua inesquecivel avó, irmã, tia, cunhada, prima e parenta ROSA FERREIRA DA COSTA FAGUNDES e de novo as convidam para assistirem á missa de setimo dia que fazem rezar hoje, terça-feira, 5 do corrente, ás 9 horas, na egreja de S. Francisco de Paula, confessando-se agradecidos a todos que comparecerem a esse acto de religião. (O 21489)

Antonio Garcia da Rosa

(EX-EMPREGADO DO LLOYD BRASILEIRO)

† Em commemoração á triste data de seu fallecimento, sua saudosa viuva d. Candida Ignez Ribeiro da Rosa manda, no dia 7 do corrente, quinta-feira, celebrar missa no altar-mór da egreja de Santo Affonso, na rua Major Avila, ás 9 horas da manhã, ficando bastante agradecida e seus sobrinhos Rosa Ribeiro Pinheiro, Isidro Antonio Ribeiro (ausente), esposa e nora e netos, ás pessoas que assistirem a esse acto religioso. (O 22.511)

Costumes e vestidos

EX-ALFAIATE DAS FAZENDAS PRETAS, V. FERROTTA

Costumes feitio e forro de seda, 150$000. Manteaux, idem capa para theatro, feitio 70$000. Apromptа com rapidez. — Rua da Quitanda n. 33. Telephone Central n. 3.179. (O 19815)

Francisca Loureiro de Andrade Franco

† Na impossibilidade de agradecer a todos os parentes e amigos que compareceram ás ceremonias funebres e religiosas realizadas em homenagem ao passamento da viuva FRANCISCA LOUREIRO DE ANDRADE FRANCO e aos que por telegrammas, cartas e cartões procuraram de algum modo consolal-os da irreparavel perda que soffreram seu filho, irmã, irmãos, cunhados, sobrinhos e afilhada vêm fazel-o por este meio e de novo os convidam para assistir á missa de trigesimo dia que se realizará amanhã, quarta-feira, 6 do corrente, ás 10 horas, na egreja do Sagrado Coração de Jesus, á rua Benjamin Constant, hypothecando sua eterna gratidão. (O 21546)

Marcellino Rodrigues Azevedo

† Viuva, filhos, irmãos, genros, cunhados e demais parentes participam o fallecimento de seu idolatrado esposo, pae, irmão, sogro e cunhado MARCELLINO RODRIGUES DE AZEVEDO, hontem, ás 10 horas da manhã, effectuando-se hoje o enterro para o cemiterio de S. João Baptista, ás 10 horas da manhã. (O 22535)

Zahra de Barros Souza e Mello

† A viuva Bernardino de Mello e filhos convidam as pessoas amigas e parentes para assistirem á missa de trigesimo dia que por alma de sua adorada filha e irmã ZAHRA DE BARROS SOUZA E MELLO mandam rezar amanhã, quarta-feira, 6 do corrente, ás 9 horas da manhã, no altar-mór das egrejas da Candelaria e Nova Iguassú. Por esse acto de religião e caridade confessam sua gratidão. (O 21686)

Reginaldo Caldeira

† João Baptista Caldeira e irmãs, Emilia Esteves da Cunha e filhos, Joaquim de Almeida Coragem e senhora convidam todos os parentes e amigos a assistirem á missa de setimo dia pela alma de seu pae, irmão e sogro ANTONIO REGINALDO CALDEIRA, que será rezada amanhã, ás 9 horas, na Cathedral, antecipando os seus agradecimentos. (O 22574)

Major José Moreira Ribeiro

† A viuva convida aos demais parentes e amigos de seu inesquecivel marido major JOSE' MOREIRA RIBEIRO, para a missa que em intenção á sua alma, faz celebrar amanhã, quarta-feira, 6 do corrente, ás 9 horas, na egreja de Santo Antonio dos Pobres, terceiro anniversario de seu passamento. Desde já torna-se eternamente grata. (O 22523)

Coronel Galiano Emilio das Neves

† O almirante Petit e o dr. Victor Delamare e familias, a viuva Dalila Hunter, Arnaldo Cirne e senhora convidam seus parentes e amigos e os do finado seu querido cunhado e tio GALIANO EMILIO DAS NEVES, para assistirem á missa que fazem rezar amanhã, quarta-feira, 6 do corrente, setimo dia de seu passamento, ás 9 ½ horas, na capella de Nossa Senhora das Victorias, egreja de S. Francisco de Paula, antecipando seus agradecimentos aos que comparecerem a esse acto. (O 22.501)

Julieta da Costa Magalhães Gomes

† Francisco de Paula Ferreira e Costa e senhora, Sophia da Costa Seixas e filhos, Francisco de Paula Ferreira e Costa Junior e senhora, Maria do Carmo de Andrade Costa, Alvaro Costa e senhora, Paulo Costa, Virginia Costa, Antonio Jaguaribe, senhora e filhos, Lourenço Baeta Neves, senhora e filhos, Bernardo José de Castro e senhora, paes, irmãos, cunhados e sobrinhos de JULIETA DA COSTA DE MAGALHÃES GOMES, convidam todos os seus parentes e amigos para assistir á missa de setimo dia que será rezada por sua alma amanhã, quarta-feira, 6 do corrente, ás 9 e meia horas, na egreja de São Francisco de Paula, altar de Nossa Senhora das Dores. (O 21764)

Corôas de Biscuits

COMPREM SO' "BISCUITS"

São as mais distinctas, mais duraveis e as preferidas pelas pessoas de bom gosto. Para todos os preços. Unica fabrica, Phone C. 803. ALVES FREIXO & COMP. Passeio, 62. (162)

D. Mary Calaza de Figueiredo

† O dr. Rubens Maximiano Figueiredo e seu filho, dr. Alexandre Calaza, senhora e filha, Paulo Calaza e senhora, Gerson Luiz de Albuquerque, senhora e filhos, Orlando Calaza, senhora e filhos, Fernando Calaza e senhora, Elaisa Calaza do Amaral e filhos, viuva Maximiano Figueiredo e filha, dr. Magalhães de Almeida, senhora e filhos, José Figueira de Almeida e senhora, participam aos seus amigos que a missa que fazem rezar por alma de sua senhora, mãe, irmã, cunhada, nora e tia MARY CALAZA DE FIGUEIREDO, realizar-se-á hoje, terça-feira, 5 do corrente, ás 10 horas da manhã, na egreja do Carmo, e os convidam para assistir a esse acto de religião, pelo que, desde já se confessam muito agradecidos. (O 22420)

FLORICULTURA BARBACENA

Assembléa 113. T. 1837, C. Corôas e Palmas de flôres naturaes por preços modicos. (2081)

Guaraná

EM BASTÕES, EM PO' E GRANULADO

Reduzido por compressão, unico INTEGRAL e PURO. Plantas e remedios vegetaes indigenas: — CAFE' DE CEVADA, Chá S. Germano (Prisão de ventre) AFLUXINA (constipações) GUARANA' EM TINTURA (para Estomago, Cerebro e Nervos) — 23, RUA S. JOSE', 23 (1788)

AO TINTUREIRO PARISIENSE

Casa de 1ª ordem — Lava chimicamente qualquer tecido, com especialidade as flanellas, palha de seda e vestidos finos de senhora. Limpa a secco, lava luvas de pellica, faz plissée e tinge com perfeição para luto em 24 horas.

RUA DA ASSEMBLÉA 74

Telephone Central 4306

Filial: Avenida Salvador de Sá 48

Telephone Central 1327 (2626)

Guaraná!

Poderoso fortificante e restaurador das funcções organicas: CORAÇÃO, ESTOMAGO, FIGADO, RINS, INTESTINOS, de grande acção DIURETICA, é o verdadeiro elixir da longa vida.

Deposito geral: Rua do Ouvidor, 100 CHARUTARIA PARA' (2480)

CHAUFFEUR

Precisa-se de um para casa particular. - Informações, 138, Ouvidor (O 21813)

A NOIVA

PERFUMARIAS FINAS.

Rua Rodrigo Silva n. 26. Entre 7 de Setembro e Assembléa. (2499)

CASAMENTOS 20$...

Sem incommodo absolutamente nenhum para os noivos. [illegible] urgencia [illegible] Informações á rua Theophilo Ottoni [illegible] o sr. Coutinho [illegible] Invalidos n. [illegible] (O 21803)

CERQUEIRA & ALVES

GRANDES DEPOSITARIOS DO ATLAS

Avenida Passos 111 (Baixos da Assistencia Dentaria) Phone N. 2366

EM NOSSA CASA TODOS SERÃO BEM SERVIDOS — ÓPTIMO FABRICO — REMETTEMOS QUALQUER CALÇADO PARA O INTERIOR, MAIS 2$000.

Lindos e perfeitos são os nossos calçados, pois sempre merecemos a preferencia das Exmas. Distinctas

Para as festas do Centenario offerecemos os mais LINDOS MODELOS

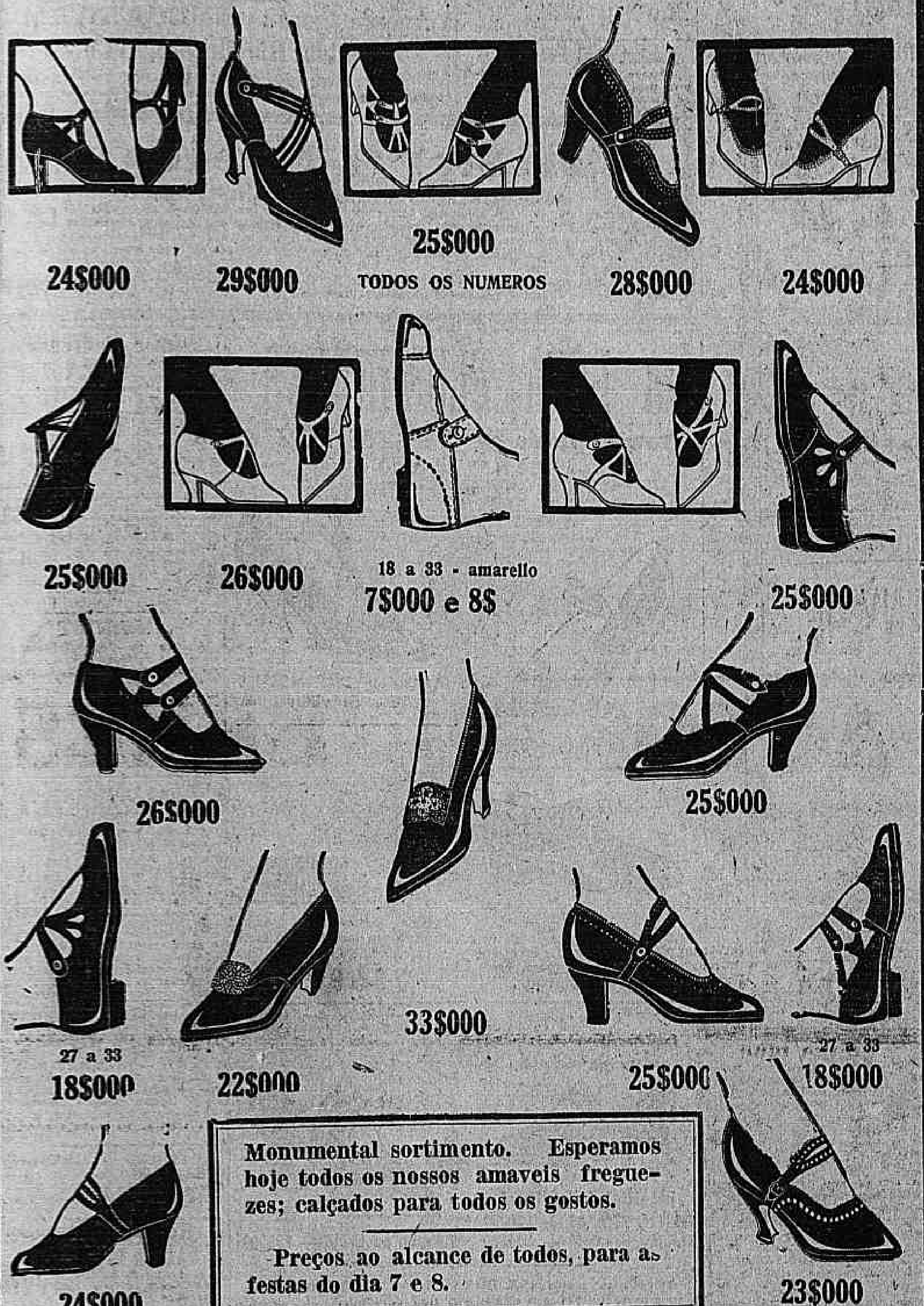

Monumental sortimento. Esperamos hoje todos os nossos amaveis freguezes; calçados para todos os gostos.

Preços ao alcance de todos, para as festas do dia 7 e 8.

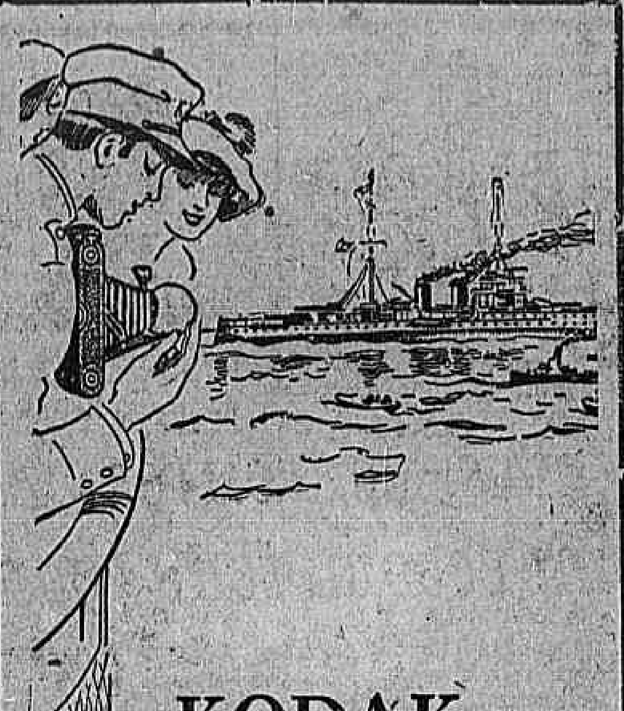

KODAK

QUEM vá em viagem pelo ar, por mar ou em terra deve levar sempre comsigo uma Kodak, para trazer no seu regresso lindas photographias de tudo aquillo que lhe chamou a attenção. Estas recordações adquirem com o correr do tempo um valor inestimavel.

Todas as Kodaks são munidas da innovação autographica, propriedade exclusiva da Companhia Eastman, com a qual podem ser inscriptos o titulo e a data em cada negativa.

AO COMMERCIO: Desejamos distribuidores de comprovada responsabilidade nas localidades onde não estamos representados. Escreva-nos em qualquer idioma.

KODAK BRASILEIRA, Ltd.

Rua Camerino, [illegible] Caixa Postal, 849. Rio de Janeiro.

"Se não é Eastman, não é Kodak" (1721)

PAGEOL

energico, antiseptico urinario

Communicação á Academia de Medicina a 5 de dezembro 1912

A descoberta do PAGEOL foi objecto de uma communicação á Academia de Medicina de Paris pelo professor Bazy, medico principal da marinha, antigo professor das Escolas de Medicina Naval.

"Tivemos occasião de estudar o PAGEOL e os resultados sempre excellentes, e ás vezes, surprehendentes que obtivemos, permittem-nos affirmar a sua efficacia absoluta e constante".

VAMIANINE

Syphilis, Doenças da Pelle

Producto scientifico.

Estabelecimentos Chatelain, 2, rue de Valenciennes Paris.

Agentes geraes: Ferreira, Burel & Cia. — Rua dos Andradas 165 — Rio de Janeiro. (1452)

AUTO FORD

Vende-se um licenciado com quatro mezes de uso, particular. Ver e tratar á rua Buenos Aires n. 77, 1º andar, das 12 ás 17 horas. (O 22627)

Fraque e smoking

Novos, de tecido inglez, vende-se por pouco preço. Carta neste jornal para F. F. F. (O 21743)

APOSENTOS

Alugam-se dois amplos com pensão, a familia de tratamento. — Rua Marquez de Abrantes n. 170. (O 22604)

Importante leilão

De ricos moveis, tapeçarias, metaes, crystaes, porcellanas, lindas guarnições para salão de jantar e dormitorio nobre de casal, superior pianola tocando 65 e 88 notas, magnifico piano em grande formato, de fabricante allemão, será vendido em leilão pelo leiloeiro Iglesias, amanhã, quarta-feira, ás 13 horas, á rua Buenos Aires 196. (O 22623)

Machina de escrever

Vende-se uma "Oliver", perfeita, por 200$000. — Rua do Ouvidor n. 152, 1º andar. (O 21743)

Molho Inglez

Registrado e analysada — PRODUCTO PURO E RECOMMENDAVEL.

Laboratorio: E. do Rio. Pedidos: Villa. 3550. Fonseca Araujo & Cia. — Rua Silva Jardim n. 12—Tel. Cent. 367. Representantes em S. Paulo — Victoria — Campos e Bahia.

Vidro. . . . 2$500

Usado nos principaes hoteis desta capital.

ICARAHY

Aluga-se em casa de pequena familia de tratamento, um arejado quarto perto dos banhos de mar, com ou sem pensão, a um casal nas mesmas condições. Cartas neste jornal com iniciaes T. C. ou á praça [illegible] n. [illegible], Icaraí [illegible]. (O 21784)

AO COMMERCIO

Moço habilitado pela Academia de Commercio do Rio de Janeiro, deseja collocar-se em escriptorio commercial; dá referencias. Cartas a W. W. — Rua da Assembléa 123, [illegible]. (O 22616)

VAREJO DE CIGARROS PARA O CENTENARIO, 1:800$

Vende-se na parte [illegible] restaurante; o motivo é o dono não poder estar á testa do negocio. [illegible] Telephone Norte 4398, das 10 ás 12 horas da manhã ou no Rio Mensageiro, junto a este jornal. (O 21766)

CASA MOBILADA

Aluga-se um 1º andar na rua do Cattete; trata-se com o sr. Costa, á rua Carioca n. 55, 2º andar, das 3 ás 5 horas. (O 22.620)

CASA MOBILADA

Aluga-se uma casa mobilada de sala de visitas á cozinha. Tres quartos, sendo dois para casal e um para solteiro, Sala de visitas, sala de jantar, copa, despensa, cozinha, banheira com agua quente e fria e todos os utensilios para familia de tratamento. Moveis, louças e trens de cozinha, completamente novos, tendo tambem piano. A casa é situada em um dos nossos mais pitorescos bairros. Distante da cidade 30 minutos de bonde. Cartas para esta redacção a E. S., indicando onde deve ser procurado o pretendente. Contrato de tres mezes com os alugueis adeantados. Preço 3:500$000 mensaes. (O 21759)

CRUZ LEMOS & C.

Commissões e Consignações

Cereaes em grande escala.

Fabrica de saccos novos

deposito de saccaria usada, barbante e cordas.

RUA MUNICIPAL N. 9

Caixa postal n. 665

Rio de Janeiro.

Filial — Victoria — Rua 1º de Março 50. (7556)

LOJA

Aluga-se uma espaçosa loja, á rua do Senado n. 68, entre Avenida Gomes Freire e rua dos Invalidos, com accommodações e os requisitos da Saude Publica. Para tratar no sobrado da mesma. (O 21756)

SAPATEIRO

Vende-se uma pequena officina. — Rua Archias Cordeiro 1776, Meyer. (O 22688)

AUTOMOVEL

Vende-se um excellente, funccionando na praça, por 4:500$000. Facilita-se parte do pagamento. Trata-se pelo telephone Norte 1988. (O 21772)

BOM NEGOCIO

Vende-se um bom deposito de aves e ovos em rua do centro, com um bom contrato, licenças pagas, carrinho de mão, cofre, etc. Não paga aluguel. — Informações com o sr. Vianna, Rua Visconde Rio Branco 63, sobrado. (O 21764)

Telhas de zinco

Compram-se quantidades usadas em bom estado. Para entendimento dirigir-se á rua dos Invalidos n. 184, sobrado, das 12 á 1 hora da tarde. (O 21627)

AREIA

Vende-se qualquer quantidade de areia, a 6$000 por metro cubico. Tratar no escriptorio da Baixada Fluminense, na Parada do Amorim, suburbio da Leopoldina. (O 21736)

LEME

Aluga-se em casa de familia e na melhor rua, uma esplendida sala com meia pensão, a senhor de tratamento. Informa-se na rua da Carioca 26, loja. (O 21651)

APPENDICITE

Tumores do ventre, aneurysmas, affecções do utero, ovarios e trompas, hydroceles (cura sem operação cortante), hemorrhoides (tratamento indolor), vias urinarias (exame por illuminação e tratamento por electricidade), hernias e todas as doenças cirurgicas. Dr. Barbosa Vianna — Professor de operações da Faculdade de Medicina. Rua Chile 17. Das 3 ás 5. (O 22591)

Pensão Manchester

Laranjeiras 187. Alugam-se quartos ricamente mobilados, a familias e cavalheiros. Cozinha de primeira ordem. (O 21650)

Predio no Cattete

Transfere-se um grande predio no Cattete, tendo uma grande loja e bom e grande sobrado. Cartas neste jornal para F. F. (O 21648)

CASA

Vende-se uma perto da praia, com duas salas e oito quartos; trata-se á rua Nilo Peçanha n. 33, com o sr. Arnaldo — Nictheroy. (O 21787)

AUTOMOVEL

Vende-se de particular, esplendido carro de garantida marca americana, em perfeito estado e licenciado. Sete logares, rodas de arame, arranco automatico e todos os melhoramentos dos automoveis modernos e confortaveis. Rua Haddock Lobo n. 74. — Garage Mercurio, com o sr. Luiz Peres. (2796)

CHAPÉOS

Lindos modelos para senhoras, senhoritas e creanças, de seda, e palha, desde 25$000 até 50$000. — Rua da Carioca n. 10, 1º andar. (O 21786)

Nitrato de Prata

Vende-se este artigo na rua General Camara n. 275, com o fabricante. (O 22589)

CALLISTA

Carvalho, rua Uruguayana n. 22, 1º andar. Telephone Central 1551. (O 21770)

Automovel - Exposição

Aluga-se um landaulet Ford, particular para as festas da exposição. — Trata-se á rua da Alfandega n. 213, pharmacia. (O 21709)

COMMERCIO

Rio, 5 de setembro de 1922.

NOTAS DO DIA

Hoje, ás 11 horas da manhã, será realizada a assembléa da Companhia Suburbana de Terrenos e Construcções [illegible] "The Brasil Syndicat" [illegible]

[illegible]

ASSEMBLEAS

ANNUNCIADAS

[illegible]

CONCORRENCIAS

ANNUNCIADAS

[illegible]

PAGAMENTOS

ANNUNCIADOS

[illegible]

VENDAS JUDICIAES

[illegible]

REUNIÃO DE CREDORES

[illegible]

CAMBIO

[illegible]

TABELLA DOS BANCOS

[illegible]

CURSO OFFICIAL DO CAMBIO

[illegible]

MOVIMENTO DO CAFE'

SANTOS

[illegible]

Alfredo Maia	—	
Barra a dentro	500	
Central	1.825	
Total	12.332	
Desde 1º		23.993
Média		11.996
Desde 1º de julho		603.171
Média		9.279

Embarques em 2:

Estados Unidos	3.825
Europa	6.108
Cabotagem	240
Pacifico	—
Rio da Prata	—
Total	10.173

Desde 1º	17.073
Desde 1º de julho	564.414
Existencia em 4	1.768.337

[illegible] to) . . . 60$000 a 63$000

Esse mercado foi aberto, ainda hontem, em condições firmes, com regular numero de lotes na taboa e procura animada. Nas primeiras horas foram registradas vendas de 5.529 saccas, na base de 22$500 a arroba, pelo typo 7. A' tarde, foram apuradas vendas de mais 2.126 saccas, ao mesmo preço da manhã, fechando o mercado em posição inalterada.

A Bolsa de Nova York não funccionou, por ser dia feriado.

Passaram por Jundiahy 28.000 saccas.

COTAÇÕES

Typo 3	25$300
Typo 4	24$600
Typo 5	23$900
Typo 6	23$200
Typo 7	22$500
Typo 8	21$700
Typo 9	20$500

Rocha Faria & C.ª

Commissarios de café

Codigos: Borges, Ribeiro, etc.

End. tel.: ROCHAFARIA

MATRIZ — RIO

Rua Th. Ottoni 113 — 1º

Arm.: Camerino, 66

Caixa postal 710

Telephones: Norte, 3.254-3.035.

Adeantam sobre conhecimentos, sendo a commissão apenas de 700 réis por sacco.

FILIAL — Santos

Rua Santo Antonio, 62

Preços por 15 kilos, no Rio:

Typo 2	26$400 a	27$000
" 3	25$400 a	26$000
" 4	24$400 a	25$000
" 5	23$900 a	24$500
" 6	23$400 a	24$000
" 7	22$600 a	23$000
" 8	22$200 a	22$500
" 9	21$800 a	22$200

Informações: mercado FIRME.

Das consignações para Santos os conhecimentos e a correspondencia devem ser endereçados á Matriz. (2048)

MOVIMENTO DO CAFE' A TERMO

BOLSAS

	1ª	2ª
Setembro	21$800	21$800
Outubro	21$850	21$750
Novembro	21$800	21$750
Dezembro	21$900	21$805
Janeiro	21$850	21$800
Fevereiro	21$750	21$750
Março	21$900	21$800

Vendas: 1ª bolsa, 10.000 saccas, e 2ª bolsa, 2.000 ditas.

Total das vendas: 12.000 saccas.

Posição do mercado: 1ª bolsa, estavel, e 2ª bolsa, calmo.

ULTIMAS OFFERTAS

	V.	C.
Setembro	21$900	21$800
Outubro	21$900	21$750
Novembro	21$850	21$730
Dezembro	21$900	21$800
Janeiro	21$900	21$800
Fevereiro	21$900	21$750
Março	21$950	21$800

BARBOSA, ALBUQUERQUE & COMP.

SECÇÃO DE CAFE'

Dispondo de ARMAZENS GERAES. Cobramos: primeiro mez, ARMAZENAGEM E TODAS AS DEMAIS DESPESAS, INCLUSIVE SEGURO E DEVOLUÇÃO DE SACCARIA . . . 820 réis

Do segundo mez em deante:

ARMAZENAGEM . . . 150 réis

SEGURO . . . 50 réis

ADEANTAMOS SOBRE OS CONHECIMENTOS

Collocamos cafés a chegar mediante as amostras

CORRETAGEM, 300 réis por sacco

Caixa n. 622 — Rua do Rosario, 101.

ARMAZENS E MACHINAS PARA REBENEFICIAR: Rua da Saude, 160 e 162

—:— Cotações por 15 kilos —:—

Typos	Sul e oeste de Minas — Americano	Sul e oeste de Minas — Côr	Outras Procedencias — Americano	Outras Procedencias — Côr
2...	26$146	26$861	25$431	26$248
3...	25$533	26$248	24$818	25$635
4...	24$920	25$635	24$205	24$818
5...	24$308	25$023	23$593	24$308
6...	23$695	24$410	22$980	23$797
7...	23$082	23$797	22$367	23$184
8...	22$470	23$184	21$753	22$572
9...	21$052	22$367	20$937	21$754

N. B. — Chamamos a attenção dos srs. Committentes para os cafés MAL SECCOS e HUMIDOS, que se acham muito desvalorizados.

Mercado FIRME — *Sabino de Roberti*, encarregado. (623)

ASSUCAR

O mercado do assucar funccionou, ainda hontem, com um movimento muito restricto de negocios e, assim, mal collocado e frouxo. Os preços, apezar disso, não accusaram nova baixa, tendo sido regulares as entradas e pequenas as saidas.

MOVIMENTO DO MERCADO

	Saccos
Stock anterior	183.709
Entradas:	
De Campos	7.088
De Sergipe	—
Da Bahia	—
De Maceió	—
Do E. Santo	—
De Mossoró	—
De Pernambuco	—
De Minas	—
Da Parahyba	—
Total	7.088
Desde 1º	13.464
Saidas	2.636
Desde 1º	4.437
Stock hontem á tarde	188.161

COTAÇÕES

	Por kilo	
Branco, crystal	$560 a	$580
Mascavo	$280 a	$340
Idem, 3ª sorte	$500 a	$530
Branco, usina	Não ha	
Demerara	Nominal	
2º jacto	$440 a	$480
Mascavinho	$280 a	$440

Pinto, Lopes & C.

Escriptorio, r. General Camara, 43 — Rio. *Armazem: r. Coronel Pedro Alves, 98.*

EXPORTADORES E COMMISSARIOS DE CAFE' (624)

MAMONA

Em caroço, kilo	$450
De mamona	1$000
De algodão	1$300
De coco	2$000

FARINHA DE TRIGO

Cotações	Por 44 kilos
1ª qualidade	31$500 a 31$700
2ª qualidade	30$000 a 30$200
3ª qualidade	29$000 a 29$200

MANTEIGA

	Por kilo	
Mineira, especial	5$800 a	6$200
Dita superior	5$600 a	6$000
Dita regular	4$600 a	5$300

ALGODÃO

O mercado do algodão funccionou hontem firme e em alta, tendo os preços melhorado mais 1$ em arroba. O movimento de entregas foi activo e não se verificaram entradas. O mercado ficou bem collocado.

MOVIMENTO DO MERCADO

	Fardos
Stock anterior	8.257
Entradas:	
De Penedo	—
De Mossoró	—
De Pernambuco	—
Do Maranhão	—
Da Parahyba	—
De Maceió	—
Total	—
Total	370
Saidas	377
Desde 1º	1.490
Stock hontem á tarde	7.880

COTAÇÕES

Sertões	36$000 a	37$000
Primeiras sortes	35$000 a	36$000
Paulista	Nominal	
Mediano	31$000 a	32$000

FUBAS

De milho	Por kilo	
Grosso, commum	14$500 a	16$000
Fino	17$500 a	18$000
Mimoso	—	24$000
De arroz	34$000 a	36$000

TOUCINHO

Commum	1$400 a	1$500
De fumeiro	2$000 a	2$300

XARQUE

Do Rio da Prata	Por kilo	
Patos e mantas	1$200 a	1$660
Mantas	1$200 a	1$500
Do Rio Grande do Sul:		
Patos e mantas	1$000 a	1$400
Mantas	Não ha	
De Minas:		
Patos e mantas	1$000 a	1$400
De Matto Grosso:		
Patos e mantas	1$100 a	1$300

ARROZ

	Por 60 kilos	
Brilhado, de 1ª	30$000 a	32$000
Idem, de 2ª	44$000 a	45$000
Especial	41$000 a	43$000
Superior	40$000 a	41$000
Bom	35$000 a	38$000
Regular	32$000 a	33$000
Rajado do norte	—	34$000
Meio arroz	24$000 a	26$000
Sanga	18$000 a	20$000

FEIJÃO

	Por 60 kilos	
Especial	29$000 a	30$000
Idem, regular	25$000 a	27$000
Fradinho	26$000 a	38$000
Mulatinho especial	26$000 a	27$000
Amendoim	40$000 a	42$000
De côres, de Porto Alegre	30$000 a	42$000
Manteiga	48$000 a	52$000
Enxofre, 66 kilos	43$000 a	46$000
Branco (estrangeiro)		

BOLSA

O mercado de titulos regulou hontem e em condições activas, tendo funccionado firmes e em alta as apolices geraes, cujos negocios foram ainda animados. Tambem ficaram firmes as municipaes e sem interesse as estaduaes, tendo porém havido regulares negocios sobre esses papeis. Alguns outros titulos accusaram vendas, mas não despertaram maior importancia.

VENDAS

Apolices

Uniformizadas, de 500$000, 1, a.	800$000
Ditas de 1:000$, 1, a.	816$000
Ditas idem, 2, 5, 5, a.	818$000
Ditas idem, 10, a.	822$000
Ditas idem, 11, 15, a.	825$000
Diversas Emissões, de réis 1:000$, 2, 2, 5, 5, 5, 10, 20, 29, 75, 75, a.	777$000
Ditas idem, 50, a.	778$000
Ditas de 1917, port., 7, a	732$000
Ditas idem, 2, 10, a.	736$000
Ditas de 1920, port., 2, a	733$000
Ditas de 1921, port., 73, a	730$000
Ditas idem, 7, a.	732$000
Ditas idem, 1, a.	733$000
Ditas idem, 3, 4, 14, a.	735$000
Ditas idem, 28, a.	737$000
Municipaes de lb. 20, nom. 20, a.	380$000
Ditas de 1906, port., 2, 10, a.	182$000
Ditas de 1917, port., 69, a	169$000
Ditas de 1920, port., 25, a	161$000
Ditas decreto 1.622, port., 790, a.	174$500
E. de Minas Geraes, de 1:000$, 4, 4, a.	805$000
E. do Rio (Popular), 5, 7, 38, a.	93$000
Bancos	
Portuguez do Brasil, nom., 5, a.	170$000
Companhias	
Docas da Bahia, 200, a.	55$000
Minas S. Jeronymo, 100, a	120$000
Manuf. Fluminense, 50, a	190$000
Progr. Industrial, 15, a.	250$000
Debentures	
Docas de Santos, 50, a.	192$000

VENDAS JUDICIAES

Apolices Uniform., miudas, 700$, a.	805$000
Ditas de 1:000$, 15, a.	815$000

SUPERINTENDENCIA DO ABASTECIMENTO

Entradas no Districto Federal no mez de agosto de 1922:

Algodão em pluma, 6.728 fardos; arroz, 66.902 saccos; assucar, 149.931 saccos; azeite de oliveira, 3.112 caixas; bacalhão, 608.954 kilos; banha, 2.994.794 kilos; batatas, 2.544.355 kilos; carne de porco salgada, 425.630 kilos; carne secca e xarque, 36.478 fardos; cebolas, 338.962 kilos; farinha de mandioca, 54.020 saccos; farinha de milho, 29.110 kilos; farinha de trigo, 25.700 saccos; feijão, 50.871 saccos; gazolina, 40.300 caixas; kerozene, 61.400 caixas; leite condensado, 2.196 caixas; manteiga, 317.839 kilos; milho, 101.886 saccos; peixes conservados, 71.382 kilos; polvilho, 286.800 kilos; sabão, 2.924 kilos; sal, 11.798.397 kilos; sebo, 563.886 kilos, tapioca, 159 saccos, toucinho, 207.469 kilos, e trigo em grão, 20.959.164 kilos.

CAFÉ

EDUARDO ARAUJO & C.ia

PRESTAM AS MELHORES CONTAS

RUA MUNICIPAL, 28, RIO (8707)

RENDAS PUBLICAS

Recebedoria do Minas

Arrecadação do dia 4	32:204$600
De 1 a 4	98:219$390
Em egual periodo do anno passado	201:650$200

CHURRASCO á CAMPANHA

No espeto, amanhã, e o mais variado e delicioso menu, todos os dias, encontram-se no Restaurant Central á R. Gal. Camara 84. (19081)

EXPEDIENTE DA ALFANDEGA

Esta repartição arrecadou hontem, a importancia de 122:504$805 de renda, sendo 57:984$560 em ouro e .... 64:520$245 em papel.

De 1 a 4 do corrente, foram arrecadados 482:475$223.

Em egual periodo do anno passado, foram arrecadados 1.537:874$969, sendo a differença para menos, no corrente anno, de 1.055:399$646.

—:— Foram designados para servir nos pontos abaixo mencionados, durante o mez corrente, os seguintes funccionarios:

Correio — Conferencias internas: 1ª mesa, Alfredo Carneiro da Cunha e Pinto Montenegro; 2ª mesa, Mario Guaraná e Eurico Cockrane.

Assistencia de saida — Lobo Botelho.

Bagagem — Amarilio de Noronha, Oscar Costa e Bezerra Trindade.

Despachos sobre agua — Pamplona Machado e Pereira Baptista.

Consumo — Adriano Ferreira e Pedro Carvalho.

Conferencias avulsas — Reis Carvalho, Mario Bernardes, Monteiro de Barros e Torres Leite.

Armazens (conferencias internas): — 2, Carlos Pinto; 3, Antonio Nepomuceno, 4, Castro Araujo, 5, Balthazar de Almeida; 6 e 7, Antonio Machado, 8 e 9 Araujo Corrêa; 15, Uldorico Cavalcanti; 16, Mendes Pereira; 17, Fernandes da Veiga e 18, Benedicto Pulcherio.

MARITIMAS

VAPORES ESPERADOS

Rio da Prata, "Principessa Mafalda"	5
Santos, "Indian Prince"	5
Rio da Prata, "Alsina"	5
Portos do sul, "Anna"	5
Hamburgo e escs, "T. H. Siegland"	5
Nova York, "Pan-America"	6
Portos do norte, "Itu"	6
Portos do sul, "Ruy Barbosa"	6
Portos do norte, "Maranguape"	6
Portos do sul, "Piauhy"	6
Rio da Prata, "Desseado"	6
Bordéaux e escs, "Belle Isle"	6
Hamburgo e escs., "General San Martin"	7
Marselha e escs, "Valdivia"	7
Genova, "[illegible]"	7
Genova, "Duca Degli Abruzzi"	8
Finlandia, "Rio de la Plata"	8
Rio da Prata, "Sitia"	8
Rio da Prata, "[illegible]"	10
Nova York, "[illegible]"	10
Japão, "Chicago Maru"	10
Nova York, "[illegible]"	10
Amsterdam e escs, "Gelria"	11
Rio da Prata, "American Legion"	11
Portos do sul, "[illegible]"	13
Rio da Prata, "Araguaya"	13
Rio da Prata, "[illegible]"	14
Suecia e escs., "Gustav Adolf"	15
Hamburgo e escs, "[illegible]"	15
Nova York, "Western World"	15
Rio da Prata, "[illegible]"	15
Genova, "Regina d'Italia"	16
Rio da Prata, "Massilia"	16
Rio da Prata, "[illegible] Maru"	16

VAPORES A SAIR

Victoria e S. Matheus, "Cabo Frio"	5
Porto Alegre e escs, "Itapoan"	5
Genova e escs, "[illegible]"	5
Nova York e escs, "[illegible]"	5
Porto Alegre e escs, "[illegible]"	5
Pará e escs, "[illegible]"	5
Porto Alegre e escs, "Bahia"	5
Hamburgo e escs, "Maranguape"	5
Barcelona e Genova, "Principessa Mafalda"	5
Nova York e escs, "[illegible]"	6
Nova Orleans e Nova York, "Indian Prince"	6
Rio da Prata e escs, "Belle Isle"	6
Rio da Prata e escs, "Pan-America"	6
Santos e Rio da Prata, "Nienburg"	6
Liverpool e escs, "Desseado"	6
Santos e Rio da Prata, "General San Martin"	7
Porto Alegre e escs, "Itapuhy"	7
Laguna e escs, "[illegible]"	7
Hamburgo e escs, "[illegible]"	7
Rio da Prata, "Valdivia"	7
Rio da Prata e escs, "Duca Degli Abruzzi"	8
Pelotas e escs, "[illegible]"	8
Mossoró e escs, "Rio Amazonas"	8
Finlandia e escs, "Sitia"	8
Santos e Rio da Prata, "Rio de La Plata"	8
Pernambuco e escs, "[illegible]"	8
Laguna e escs, "[illegible]"	9
Manáos e escs, "[illegible]"	9
Amsterdam, "[illegible]"	10
Santos e Rio da Prata, "Chicago Maru"	10
Aracajú e escs, "[illegible]"	10
Manáos e escs, "João Alfredo"	10
Amarração e escs, "[illegible]"	10
Porto Alegre e escs, "Pyrineus"	10
Finlandia, "[illegible]"	10
Hamburgo e escs, "[illegible]"	10
Nova York e escs, "[illegible]"	10
Rio da Prata e escs, "[illegible]"	10
Rio da Prata, "Gelria"	11
Nova York, "American Legion"	11
Rio da Prata e escs, "[illegible]"	11
Montevidéo e escs, "[illegible]"	11
Rio da Prata e escs, "[illegible]"	12
Southampton e escs, "Araguaya"	13
Manáos e escs, "[illegible]"	13
Nova Orleans e escs, "[illegible]"	13
Genova e escs, "[illegible]"	14
Recife e escs, "Itu"	14
Pará e escs, "[illegible]"	15
Mossoró e escs, "[illegible]"	15
Genova e escs, "[illegible]"	15
Rio da Prata e escs, "Western World"	15
Rio da Prata e escs, "[illegible]"	15
Rio da Prata, "Regina d'Italia"	16
Hamburgo e escs, "[illegible]"	16
Kobe e escs, "[illegible] Maru"	16
Santos e Rio da Prata, "[illegible]"	16

NENHUMA CASA
deveria deixar de ter
PASTILHAS VALDA
Este remedio respiravel resguarda dos perigos do frio, da humidade, da poeira, dos microbios;
Assegura o tratamento energico de todas as molestias da Garganta, dos Bronchios e dos Pulmões.
Para as Creanças, para os Adultos como para os Anciões este producto excellente deve ter lugar em todas as familias.
Comprae hoje mesmo uma lata de
PASTILHAS VALDA
mas exigi'as em lata com o nome
VALDA
VENDA POR ATACADO POR NOSSO DEPOSITO GERAL 165, RUA DOS ANDRADAS RIO DE JANEIRO
PEREIRA, BUREL & C.
(2873)

Correntes ACCO para todas as applicações

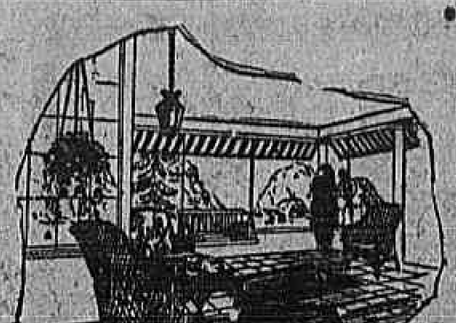

Sempre que fôr necessaria uma corrente, para qualquer serviço que seja, encontrar-se-á uma corrente ACCO perfeitamente adequada a tal applicação. Desde a mais fina até a mais forte. "NUNCA CEDERÃO A' FORÇA".

As correntes "ACCO" merecem toda confiança

Em cada elo das correntes ACCO é forjada "segurança". Todas ellas, seja a mais grossa, seja a mais fina são feitas com o proposito unico: "nunca cederão á força".

Para qualquer serviço que seja, adquira sempre corrente ACCO. Verifique a marca ACCO, "GIANT" estampada na caixa de madeira ou de papelão ou no sacco em que são acondicionadas.

Só assim terá a certeza de possuir uma corrente de confiança.

Vendem-se nos estabelecimentos mais importantes do mundo inteiro.
(2872)

Productos fabricados pela AMERICAN CHAIN COMPANY, INC. e Companhias subsidiarias.

Correntes para: Marinha, Agricultura, Estradas de Ferro, Construcções, Arreios, Trabalhos de Minas, Ferragens para casas, Outras especialidades. Accessorios para automoveis: Correntes anti-derrapantes, Macacos de corrente, Pára-choques, Pinos de chaveta, Outras especialidades.

Miscellanea: Accessorios para sellaria, Arame, Cercas de arame, Têla de arame, Valvulas, Encanamentos, Especialidades para Estradas de Ferro, Peças de fundição malleaveis, Ferro e Aço em barra, Peças forjadas a martellete.

AMERICAN CHAIN COMPANY Inc.
Os maiores fabricantes de correntes do mundo.
Escriptorio de vendas para exportação: Grand Central Terminal Bldg., New York, E. U. A.
Endereço telegraphico: AMCHAIN NEW YORK.
Todos os codigos adoptados.

AGENTES:

Kramer & Cia.	Caixa Postal, 557	Rio de Janeiro.
Lee & Villela.	Caixa Postal, 420	São Paulo.
Ebner & Cia.	Caixa Postal, 184	Porto Alegre.
J. H. Tanner & Cia.	Caixa Postal, 176	Bahia.
Vianna, Lyra & Cia.	Caixa Postal, 429	Pará.

SALA — Aluga-se em casa de familia uma mobilada, com pensão, para casal, á rua Tavares Bastos 30, Cattete. (O 21890)

CALLISTA — Aristides Pereira. — Especialista unhas encravadas, etc. Chamados pelo telephone 921 Norte. Preço 5$000. (O 21889)

Quarto e Pensão — Aluga-se na rua da Quitanda 51, 1º andar. Trata-se na sala 4, das 3 ás 6 horas da tarde. (O 21909)

PIANO ALLEMÃO — Pessoa que se retira da capital vende um bom piano do fabricante Ronisch. Ver e tratar das 15 ás 19 horas, á rua Junqueira Freire n. 17. — (Praça Affonso Penna). (O 21959)

Sobrado na Avenida — Aluga-se um terceiro andar na Avenida Central; para tratar á rua Tucuman n. 39, sobrado. (O 21939)

SALA DE FRENTE — Aluga-se uma ricamente mobilada para casal de tratamento. Rua Dois de Dezembro 95, Cattete. (O 21940)

AVISOS MARITIMOS

COMPANHIAS FRANCEZAS DE NAVEGAÇÃO
Chargeurs Réunis e Sud Atlantique
O PAQUETE DE LUXO
"MASSILIA"
Esperado do Rio da Prata em 16 DO CORRENTE, sahirá para LISBOA, LEIXÕES via Lisboa, VIGO e BORDEAUX, no mesmo dia.
Camarotes de luxo, 1ª, 2ª e 2ª Classe Intermediaria.
PASSAGEM DE TERCEIRA CLASSE PARA PORTUGAL E HESPANHA . . . . Rs. 220$000
Passagem de terceira classe para FRANÇA 250$000
Agente geral: G. COATALEM
Avenida Rio Branco, 11 e 13
Telephone Norte, 6207. (2610)

Tintura Selecta
ABSOLUTAMENTE VEGETAL, TINTURA INSTANTANEA
Esta tintura, de facil applicação, incomparavel para dar aos cabellos a mais bella côr preta ou castanha, é além disso um antiseptico e um fortificante do systema capillar. Seus resultados são surprehendentes e maravilhosos, não mancha a pelle nem a roupa, e póde ser usada sem inconveniente algum; é a unica que traduz o verdadeiro segredo da chimica moderna cujos resultados são surprehendentes e garantidos.
A' venda em todas as casas de 1ª ordem e na Perfumaria PAULINO GOMES, á Rua Rodrigo Silva n. 34 — Caixa, 10$000 — Pelo Correio, 12$000 (4999)

A BOTA FLUMINENSE
Grande venda de SAPATOS LUIZ XV de N.os 32 a 40
SALDOS COM PREÇOS MARCADOS

Branco ou preto — 26$000

Branco ou preto — 25$000 Côr de vinho

20.000 superiores sapatos em kanguru preto, formato egual ao modelo acima, para homem, artigo elegante.

Pellica envernizada, canos bezerro magis, cathedra cinza Ns. 36 a 44
28$000

BRANCO OU PRETO
De Ns. 27 a 33 — 17$000
De Ns. 33 a 40 — 21$000

Branco ou preto — 18$000

Peço uma visita a A BOTA FLUMINENSE para verem os preços reduzidos e a qualidade dos calçados.
Rua Marechal Floriano, 109
CANTO DA AVENIDA PASSOS, 123
(2642)

CHAMPAGNE FRANCEZA (DUC DE MONTEBELLO) — Vende-se em boas condições, á rua de S. Bento n. 10, sobrado. Telephone Norte n. 3461. (O 22058)

VIAJANTE — Rapaz trabalhador e activo dando as melhores referencias de sua idoneidade, offerece seus serviços para representar casa commercial em todos os Estados do Brasil. Responder para P. C. Viajante no escriptorio deste jornal. (O 22051)

Professora de piano com o primeiro premio do Instituto, lecciona pela escola moderna. Dá lições na cidade ou em Santa Thereza. Inf. Telephone C. 4579. (O 20865)

Arrumador para Hotel — Precisa-se um com muita pratica e boas referencias. Trata-se na rua do Aqueducto n. 976. Telephone Beira Mar n. 34. — Paga-se bonde. (O 21511)

Sr. Peregrino Arengo — Deseja-se saber com urgencia onde se hospeda este senhor, ha dias chegado do Uruguay. Telephone Norte 4536. Alfredo Rocha ou rua da Alfandega 101. (O 22322)

ESCRIPTORIO — Aluga-se parte de um, para advogado. Rua Sete de Setembro 81, 1º andar. (O 22348)

Baratinha de luxo — Vende-se uma com pouco uso, motor americano e carrosserie feita de encommenda. Preço de occasião. Para ver e tratar na garage Botafogo, á praia de Botafogo n. 68. (O 22480)

COMMODOS PARA O CENTENARIO — Alugam-se confortaveis a pessoas de maximo respeito, á rua Radmacker n. 47. — Mudd. da Tijuca. (O 21446)

PENSÃO — Fornece-se especial, de casa de familia de tratamento. Rua Radmacker n. 47. — Tijuca. (O 21445)

CASA — Passa-se o contrato de um bom armazem á rua do Cattete, com sobrado de nove peças. Informações á rua do Cattete n. 249, 1º andar. (O 21419)

CASA — Precisa-se comprar até 30 contos um predio para morada no perimetro central ou em arrabalde, proximo á cidade. Informações á rua Frei Caneca n. 238, em carta, para E. H. A. — Não se quer intermediarios. (O 21465)

SALA — Aluga-se uma ou um quarto luxuosamente mobilado, a artista ou senhora só, á rua do Cattete n. 26. (O 21191)

Bernardo Luiz da Silva — Pede-se por obsequio informarem á rua João Ventura n. 12 — Catumby, o paradeiro desse senhor. (O 21534)

Metaes para vitrines e artigos de vidraceiro. SANTOS SEABRA & C. Rua LARGA, 40. Tel. 551, N. (780)

1º ANDAR E LOJA — Alugam-se por contrato sendo o sobrado proprio para consultorios ou gabinetes dentarios, na rua da Carioca n. 42. Trata-se na loja. (O 21414)

Sala de frente e quarto — Alugam-se em casa de familia, mobilados e com pensão, a dois casaes ou quatro moços distinctos. Rua do Cattete 98, 1º andar, B. M. 2670. (O 22459)

Pensão Favorita — RUA SENADOR DANTAS, 20. Alugam-se bellos e confortaveis commodos bem mobilados e com excellente cozinha de primeira ordem. (O 21556)

"915 Homœopatha" EM TABLETTES — Dynamisação em primeira centesimal do 914 (Néo-Salvarsan), pelo pharmaceutico Theophilo de Andrade. Empregado contra a SYPHILIS em todas as suas manifestações como: rheumatismo, feridas, manchas da pelle, eczemas, empigens, espinhas, escrophulas, darthros, erysipelas, bubões, tumores, etc. Não tem dieta. Preço: [illegible] Granado & C., 1º de Março, 14; Casa Huber e r. Uruguayana, 91. (635)

Vidros e espelhos — Fornecem e collocam. SANTOS SEABRA & C. Rua LARGA, 40. Tel. 551, N. (780)

MACHINAS DE ESCREVER — Usadas, vendem-se e compram-se de diversas marcas. Especialista em concertos. Reformam-se e nickelam-se, na grande officina mecanica de machinas de escrever de E. TOMASELLI & COMP. (ex A. CINELLI). Officina: Rua Conselheiro Zacharias n. 4. Escriptorio e deposito: Rua da Quitanda n. 97 (praça Mauá). Telephone Norte n. 3644. (1924)

Palacete luxuoso — Para embaixada ou familia de alto tratamento, situado em Botafogo, recem-construido, com garage, bello jardim e elevador electrico. Vende-se. Dirijam-se á Caixa do Correio n. 649. (1110)

TELEPHONE — Quem tiver urgencia em ceder espaço, escreva a H. B. nesta redacção. (O 21292)

CENTENARIO — Aluga-se [illegible]

N&W
Rectificadoras Universaes
Em stock.
Armando Busseti
Succursal no Brasil de NIELSEN & WINTHER Lta. Copenhagen — Rio de Janeiro, RUA MARECHAL FLORIANO, 5 — Phone Norte 6619
VISITE O NOSSO "MOSTRUARIO" NO PAVILHÃO DINAMARQUEZ DA EXPOSIÇÃO. (2703)

BRILHANTES . . . 1:200$000 kte.
Ouro — m. — 5$000; Platina — 28$000; Joias, objectos antigos e artisticos, moedas do Imperio, 15 % de agio. Prata velha de 70 rs. a 300 rs., especialidade em concertos de relogios e bolsas de prata.
E' QUEM MELHOR PAGA.
41 -- RUA URUGUAYANA -- 41
(O 21831)

A TURMALINA
Por Menos Que Em Leilão 500 Contos De Joias
Para se Liquidar Em Poucos Dias
POR MOTIVO DE OBRAS
20 % DE ABATIMENTO EM TODOS OS ARTIGOS.
Travessa de S. Francisco 6, proximo á rua da Carioca

INSTITUTO MEDICAMENTA FONTOURA SERPA & C. S. PAULO
XAROPE DROSERA FONTOURA
CURA TOSSE
Depositarios:
PLINIO CAVALCANTI & Cia.
Rua Senador Dantas n. 45-Rio de Janeiro.
(3211)

Pensão no Cattete — Aluga-se uma pequena pensão á rua do Cattete n. 91, sobrado, com sete quartos bem arejados e guarnecidos com mobiliario amarello completamente novo. Banheiro com agua quente e fria, um pequeno quintal com bom tanque para lavagem de roupa. Ver e tratar no mesmo, das 2 ás 5 horas da tarde. (O 21496)

Impotencia — Neurasthenia, Insomnia, Espermathorrea. — Cura certa, radical e rapida, no gabinete Electrotherapico do: DR. NEVES DA SILVA, LARGO DA CARIOCA, 10. De 1 ás 6. (1998)

PENSÃO — Salas e quartos com janellas, para jardim, ricamente mobiladas e com optima pensão, alugam-se em casa de familia de todo o respeito, á Avenida Mem de Sá n. 72, sobrado. (O 21554)

TRATAMENTO DA OZENA — Dr. Sebastião Cesar da Silva, applica contra o ozena, as vaccinas de Höfer, de Vienna. Nariz, garganta e ouvidos. Ouvidor n. 189, das 2 ás 5 horas. OUVIDOR, 189 — das 2 ás 5. (O 21450)

MECANICOS—SUB-OFFICIAES MARINHA — Divisas, 20$; UNIFORMES, CALÇADOS. Pg. 12, 15 e 18 m. — Rua Carioca n. 26, 2º andar. — C. 3973. MAR. MERC. — L. BRAS. (O 19647)

Terrenos quasi de graça — APROVEITEM A OCCASIÃO. Restam á venda somente tres lotes dos magnificos e baratissimos terrenos situados no melhor ponto da rua de São Francisco Xavier, entre a de Conselheiro Olegario e travessa Derby Club, que, para venda final serão vendidos a preços de occasião. Trata-se á rua do Rozario n. 176, sobrado, das 8 ás 12 horas da manhã e das 2 ás 6 horas da tarde. (O 22102)

Installações electricas — Força, luz, telephonia, para-raios e montagens hydraulicas. Orçamentos gratis. OTTONI ALMADA & Cia. RUA DOS ANDRADAS N. 99. (1563)

ICARAHY — Vende-se um bom terreno 49 x 44 e dois predios novos. Ver e tratar á rua do Cruzeiro n. 322. (O 22350)

Machina de costura — Singer, gabinete, cinco gavetas, vende-se á rua Matto Grosso n. 74, São Christovão. (O 19986)

Moedas antigas — Vendem-se muitas de prata, cobre, nacionaes e estrangeiras, catalogadas. Rua Matto Grosso n. 74, S. Christovão. (O 19986)

Detective particular — Ex-policial viennense (durante dez annos), incumbe-se de investigações e pesquizas, sendo muito experimentado em investigações de toda sorte. ARGUS, caixa postal n. 1.177. (O 21565)

PREDIO — Vende-se por 55:000$000, estylo moderno, construido em 1918, seis quartos, duas salas, tres saletas, duas areas, jardim, entrada de serviço, installação electrica, fogão a gaz, dois quartos de banho, vista para o mar, 5 minutos do bonde a pé; ver e tratar na rua Benjamin Constant 124, III, Gloria. (O 20645)

CARPINTEIRO — Precisa-se de um na rua Primeiro de Março n. 12, 1º andar. (O 22312)

PREDIO — Compra-se um de 80 a 100 contos em Botafogo, Laranjeiras ou Leme, com entrada para automovel e quintal regular, situado em centro de terreno. Cartas a Manoel Ignacio neste jornal, indicando rua, numero e preço. (O 21461)

TRASPASSA-SE — Um bom estabelecimento de modas e confecções, perfumarias, etc., fazendo bom negocio, com contrato e moradia. Trata-se á rua Visconde Maranguape n. 22. (O 21596)

Vestido para senhora — Vende-se grande quantidade a preços baratissimos. Rua Visconde Maranguape n. 22. (O 21594)

ESCRIPTORIO — Aluga-se uma sala á rua S. Pedro n. 84, 2º andar, com seis janellas para essa rua e Primeiro de Março. Com elevador. Trata-se no mesmo. (O 21458)

Terreno no Andarahy — Vende-se um terreno nivelado com 83 metros de frente para a rua Araripe Junior, por 15 metros pela travessa Patrocinio, ou em lotes de 10 metros por 15 metros. Tratar na rua Marquez de Sapucahy n. 200 (escriptorio) das 9 ás 11 horas da manhã. (2725)

Photographia Stereoscopica — VERASCOPIOS, TAXIPHOTES e todo o material necessario a esta especialidade, trabalho para amadores, revelação de negativos e confecção de dispositivos com perfeição. G. A. SANTOS & COMP. Rua Buenos Aires n. 93. (2634)

Si V. Exa. soffre do estomago e intestinos, é por que não usa o ELIXIR DE CAMOMILLA GRANJO. (9783)

OZENA (FETIDEZ NASAL) — Cura garantida e rapida, pelo DR. EURICO DE LEMOS "especialista de doenças de garganta, nariz, ouvidos e bocca". Professor livre da Faculdade de Medicina do Rio de Janeiro. Consultorio, rua da Assembléa n. 13, sobrado, das 12 ás 6 horas da tarde. (O 21779)

EXCITAÇÕES NERVOSAS — DÔRES, ENXAQUECAS, INSOMNIA, VERTIGENS, PALPITAÇÕES, CONVULSÕES das CRIANÇAS e todas as MOLESTIAS NERVOSAS ALLIVIADAS E [illegible] pelo TRIBROMURETO de A. GIGON. Em pó inalteravel, instantaneamente soluvel no momento de tomal-o n'um liquido qualquer (infusão de tilia, agua assucarada, etc.) Dosagem facil, conservação indefinida. Ph.ie do Dr GIGON, 7, R. Coq-Héron, Paris — em todas as Pharmacias. (2874)

Chapéos de senhora — Vende-se grande quantidade por metade de seu valor; grande variedade. Rua Visconde Maranguape n. 22. (O 21595)

OURO DE LEI 3$500 — Prata, platina, brilhantes, perolas, dentaduras usadas, compram-se; e fabricam-se de encommenda, trocam-se, reformam-se e concertam-se joias. Concertos garantidos de joias e relogios. — RUA DA CARIOCA 23, sobrado. (O 22546)

O EXITO em todas as manifestações da vida póde ser obtido facilmente. Toda creatura de vontade e que deseja melhorar de vida deve pedir hoje mesmo um exemplar da REVISTA INDIANA, que ensina o caminho do exito. — Mandar direcção clara em carta dirigida á REVISTA INDIANA, rua do Carmo, 33 — São Paulo. (2805)

PERDIDA — GRATIFICA-SE COM 200$000 — A quem der noticia certa, ou levar uma senhora perdida a 31 de Agosto, de 60 annos, côr preta, nome Emilia, trajando vestido côr marron, calçando chinello, á travessa Barreiro 108. Estação de Ramos. (O. 21653)

Dentista — Dr. Saint-Clair Senna. Trabalhos aperfeiçoados e executados com rapidez. RUA MARECHAL FLORIANO N. 42. Esquina da rua dos Andradas. Telephone Norte 2753. (O 20979)

GRATIS — A escopo de propaganda estamos distribuindo um bello figurino de modas para senhoras e cavalheiros. Quem desejar recebel-o envie o seu endereço e 800 réis de sellos ou venha procural-o na AGENCIA DE PUBLICIDADE, Rua Oliveira Peixoto n. 3. S. Paulo. (2685)

POLVILHO-CEARÁ — O melhor do mercado. O maior stock do Rio. J. Castro Motta. Rua General Camara 88. (2379)

FORTALECENDO — Restabelece todas as funcções o Vinho Tonico Phosphatado das Tres Quinas Bittencourt. 111, R. Uruguayana, 111. (9788)

Motores electricos — Até 10 H. P., americanos e allemães. Facilita-se o pagamento. OTTONI ALMADA & COMP. — 99, RUA DOS ANDRADAS — 99. (1437)

CASA — Vende-se o magnifico, elegante e confortavel predio de dois pavimentos, construcção moderna e recente, sito á rua do Barão do Bom Retiro n. 490, Engenho Novo. Trata-se á rua Buenos Aires n. 169, loja, das 7 da manhã ás 4 ½ horas da tarde. (O 22377)

LANDAULET — Por motivo de urgente viagem, particular vende por 6:000$000, em perfeito estado, fabricante europeu, sete logares, motor de primeirissima ordem, economico, podendo ser examinado pelo mais habil mechanico, placas de metal, licenciado e funccionando. E' pechincha de occasião; vale o dobro. — Rua de S. Pedro n. 345, sobrado. (O 22319)

PEITORAL LAURA — Poderoso medicamento empregado com grande exito nas Tosses, Bronchites, Constipações, etc.; tonifica os pulmões e os bronchios; á venda na rua Senador Pompeu 98. (O 20770)

ALUGAM-SE dois amplos aposentos com pensão a pessoa de tratamento. — Rua Marquez de Abrantes n. 170. (O 21323)

Pensão Sul-America — Aposentos para familias e cavalheiros, perto dos banhos de mar. — Rua Senador Vergueiro 111 e 113. (O 20956)

SENHORAS E SENHORITAS — Falta de menstruacção, reapparece com as capsulas SEVENKRAUT, de Apiol — Sabina Arruda. — Drogaria Geraldes. R. Uruguayana n. 142. (O 20606)

Exposição de Cofres Minerva — A marca mais acreditada no Brasil, sortimento variadissimo, preços e condições excepcionaes para commemorar o centenario. Machinas de escrever, etc. Casa John Roger, 156, rua da Quitanda, 158. (O 21593) Concerta, lustra, empalha e reformam-se moveis e colchões na officina e deposito da rua Frei Caneca n. 209. Telephone Central n. 1517. (O 21573)

DINHEIRO — Sobre penhores de mercadorias, joias e tudo que represente valor. Rua Buenos Aires n. 205. (O 20.000)

PADARIA — Traspassa-se uma de primeira ordem, com longo contrato, fazendo negocio, em logar muito bom e sandavel; o motivo da venda se explicará ao comprador; informar com o sr. J. Moreira, rua de S. Pedro n. 138, das 12 ás 3 horas da tarde. (O 21847)

AUTOMOVEL — Vende-se um "Page" de sete logares 30|60 H. P., em bom estado e licenciado. Preço barato. Para ver e tratar até ao meio dia, na Avenida Atlantica n. 588. (O 19729)

Mãe Maria — Attenção — Chegou nestes dias a celebre e renomada professora hespanhola em sciencias occultas, a Mãe Maria, que tem praticado verdadeiros prodigios no norte e no sul da America. A Mãe Maria compromette-se a fazer qualquer classe de trabalhos por impossiveis que elles sejam, satisfazendo, assim, ao distincto publico, sem enganos de nenhuma natureza e com muito acerto. Adivinha o presente e o futuro, fazendo, além disso, toda classe de talismans e pedras formosas trazidas do estrangeiro. A Mãe Maria attende suas consultas todos os dias, das 8 horas da manhã, ás 5 da tarde. Rua Visconde do Rio Branco numero 545 — Defronte das Barcas, Nictheroy. — Consultas, 5$000. (O 22522)

CAL — GRANDE DEPOSITO — PREÇOS: — Virgem, a 100 rs. o kilo; extincta, a 70 rs. o kilo; Cabo Frio, 3$600 o sacco; marisco, a 2$300 o sacco. CAL em wagons, a preços de fabrica. Entrega rapida em qualquer estação da Central ou Leopoldina. Representantes de J. MIRANDELLA & C. — F. GUERRA & C. — Rua Consultorio, 71 a 77. PHONE VILLA 3469. (O 22670)

ARMAZEM para deposito. Precisa-se de um, no centro ou perto do Cáes do Porto ou da Praça da Republica, de 200 a 300 metros quadrados. Offertas á Caixa Postal, 881. (2827)

Doenças de ouvidos garganta, nariz e bocca — Cura garantida e rapida do OZENA (fetidez do nariz) processo inteiramente novo. DR. EURICO DE LEMOS professor livre dessa especialidade na Faculdade de Medicina do Rio de Janeiro. Consultorio: rua da Assembléa n. 13, sobrado, das 12 ás 5 da tarde. (O 21780)

Pensão Mineira — EXCLUSIVAMENTE FAMILIAR. Avisa a sua numerosa freguezia que se acha funccionando, tendo salas e quarto ricamente mobilados para casaes e cavalheiros de tratamento. Na rua d. Gerardo n. 80, esquina da Avenida Rio Branco. Telephone Norte 2461. Viuva Lauro de Sá. (O 21892)

TIJUCA — Vende-se um palacete situado em centro de terreno e esquina de rua, tendo 30 m. de frente por 84 m. de fundos, com grandes accommodações para familia de tratamento. Tem lindo jardim na frente, rodeado de boas arvores fructiferas, tendo tambem logar para garage. O motivo da venda é o proprietario ter de se retirar. Trata-se directamente, Telephone Villa 3267. (O. 22072)

LIQUIDAÇÃO DE LIVROS — Liquida-se importantissimas obras sobre direito civil, commercial, criminal e hypothecario, bem como sobre processo civil, commercial e criminal. Rua do Rosario, 97, sob. (O. 21144)

SERRALHEIROS — Precisa-se na rua Barão de S. Felix n. 134. (O. 20571)

Massa de sabão branco — Para embarques em caixas de 30 kilos. Rua Theophilo Ottoni n. 176. (O 21510)

CENTENARIO — Aluga-se um bom aposento, com ou sem mobilia ou pensão, unico hospede, em casa de familia de respeito. Rua do Rosario n. 267, 2º andar. (O 21929)

Pensão Rio Preto — Dispondo de bons aposentos mobilados para viajantes, e aceitam-se pensionistas avulsos, á rua Luiz de Camões 34, sobrado. Tel. N. 5260. (O 21932)

MANACÁ — Elixir Depurativo de ABREU SOBRINHO. 40 annos de successo. 21716

ARMAÇÃO — Vende-se uma bonita, nova e elegante armação, com balaustres, envidraçada, nova, com 2 ms. e 3 ms. de divisão. E' uma peça de peroba a preço de occasião. Rua S. Christovão 295, das 9 ás 11 e das 13 ás 14 horas. (O 21948)

PREDIO — Aluga-se na rua da Lapa 90, em frente ao hotel Guanabara. Telephone 6100 Central. (O 21953)

MOBILIAS — Vendem-se um rico dormitorio e uma sala de jantar, na rua Senador Dantas n. 5. (O 21936)

Cães S. Bernardo — Vendem-se lindos filhotes, legitimos, com dois mezes. Ver á rua 18 de Outubro n. 84. — Muda da Tijuca. (O 21812)

Pensão Florentina — Alugam-se bons quartos para casaes e solteiros. Laranjeiras 147. (O 21868)

Pensão — Quartos — Para casaes distinctos ou cavalheiros de tratamento, alugam-se tres bons quartos em pensão essencialmente familiar, Avenida Mem de Sá n. 295, 1º andar. (O 21878)

PHARMACIA — Offerece-se um com 16 annos de pratica desta capital e do interior e com o curso de enfermeiro da Saude Publica, para gerente de uma que seja boa; por favor carta no escriptorio deste jornal, a Gaspar. (O 21883)

PORTA — Aluga-se uma; serve para qualquer negocio, em ponto central, mediante contrato. Praça dos Governadores 11. (O 21658)

CHAUFFEUR — Precisa-se um habilitado para trabalhar num carro particular Ford. Paga-se bem. Rua Senador Euzebio 88. (O 21961)

URGENTE — Precisa-se com urgencia de um armazem com duas portas, para uma pharmacia, no bairro Estacio de Sá, Visconde Itauna ou Frei Caneca. — Cartas neste jornal a Carlito. (O 21873)

Ao Commercio — A Typographia Metropole, installada á praça dos Governadores n. 13, executa qualquer trabalho de impressão, com presteza, perfeição e preços baratos. (O 22657)

PHARMACIA — Precisa-se de um meio pratico ou de um pratico na Avenida Salvador de Sá n. 77. (O 22653)

DAMA DE COMPANHIA — Uma Senhora Ingleza, dando de si as melhores referencias, falando Portuguez, Francez, Italiano e Allemão, tendo viajado, offerece-se como interprete para Senhoras durante as festas do Centenario. Mrs. Milton, rua d'Asembléa n. 48, 2º andar. (O. 22284)

Automoveis á venda — 1 Double-Phaeton HUDSON. 1 Limousine CHANDLER. 1 Landaulet BENZ. 1 Double-Phaeton APPERSON. 2 Double-Phaeton, licenciados, por 4:000$000 os dois. GARAGE BRASILEIRA, rua Marquez de Abrantes, 178. (O 21908)

Pensão excellente — RUA DOIS DE DEZEMBRO 124. Salas e quartos mobilados para familias e cavalheiros distinctos; cozinha de primeira ordem. Casa cercada de jardim, perto dos banhos de mar. — Telephone Beira Mar n. 680. (O 22653)

PHOTOGRAPHIA — Precisa-se de um photographo na PHOTOGRAPHIA FEDERAL, á rua Marechal Floriano n. 147. (O 22692)

COLCHÕES — 1.000, em deposito, de todos os tamanhos, 1ª e 2ª, na fabrica de colchões, moveis e artigos de viagem, á rua Acre n. 34. (O 22644)

CASA MOBILADA — Aluga-se a familia de fino tratamento, uma boa casa mobilada, composta de sala de espera, sala de visitas, sala de jantar, quatro quartos, banheiro com agua quente e fria, na rua dos Voluntarios da Patria. — Para tratar com o sr. Costa, á rua da Misericordia n. 14, sobrado. (O 22646)

PHARMACIA — Official moço, com 16 annos de pratica, competente e com bons attestados de conducta, offerece-se. Cartas neste jornal a Silva. (O 22635)

Bandeiras para sacadas — usadas, de diversas nações, vende-se no largo de S. Francisco de Paula n. 42, com o sr. Gilberto. (O 22630)

ENCERADOR — Calafetação, raspagem e enceramento em assoalhos. Manoel Silveira. Rua Senador Euzebio 84. Phone N. 2652. [illegible]

Para o Centenario — Vendem-se lanterninhas de 18 (lanternas) novas e de cores variadas. Trata-se á rua Buenos Aires 38, 2º andar. (O 22055)

CASA NO LEME — Aluga-se uma mobilada até 24 de novembro, tendo cinco quartos, tres salões, sala de banho e jardim, á rua Araujo Gondim n. 52, as chaves á rua Gustavo Sampaio n. 205. (O 22069)

PHARMACEUTICO — Precisa-se de um com bastante pratica para assumir a responsabilidade technica. Tratar com Laurentino de Carvalho — Realengo. (O 20.667)

VERANISTAS — Aluga-se por tempo indeterminado, em Quatis da Barra Mansa, saluberrimo clima, casa mobilada confortavelmente. Trata-se á praia de Gragoatá n. 133 — Nictheroy. (O 22060)

Governante Ingleza — Offerece-se uma para tomar conta e ensinar creanças, algumas horas por dia. — M. E. (O 22095)

Casa para pensão — Aluga-se uma perto do centro com 18 quartos mobilados e roupa de cama. Exige-se bom fiador. Trata-se com José Gama, á rua Gonçalves Dias n. 73, 1º andar. (O. 21490)

Aluga-se ou Vende-se o grande predio da rua Santo Amaro n. 42, com 22 aposentos, recentemente remodelado, proprio para hotel ou pensão; tratar no mesmo das 8 horas em deante. (O 22590)

S. B. dos Mediuns Humanitarios — CAIXA POSTAL 34 — NICTHEROY — ESTADO DO RIO. Aos que soffrem esta sociedade envia diagnosticos de molestia. Basta mandar o nome, edade e um envelope sellado com 200 réis, com sobrescripto para resposta, no endereço acima. (O 22090)

Telhas Francezas — Formato grande, do Paraná, a melhor que vem ao mercado. Vendem-se á rua do Mercado 39, sobrado, sala 4. (O 22088)

Economia do gaz — Na Officina America Brasil concertam-se fogões a gaz e põe-se em estado novo, por preço baratissimo. Attende-se a chamados pelo telephone Villa 2441. Rua Miguel de Frias n. 78. — S. Christovão. (O 22096)

ALUGAM-SE — Em casa de familia, aposentos para cavalheiro e casaes, com optima pensão, perto á praia do Flamengo. — B. Mar 674. (O 22095)

ICARAHY — A preço modico fornece-se pensão a domicilio. Rua Miguel de Frias 124. (O 22093)

ALUGA-SE uma sala de frente e dois quartos mobilados. Avenida Mem de Sá 340. (O 22098)

ALUGA-SE — Uma casa com grandes accommodações para familia de tratamento. Predio habitavel, jardim e muito terreno, verdadeiro sanatorio. Rua das Flores n. 23, Todos os Santos. Trata-se na Avenida Mem de Sá n. 340. (O 20.500)

MUSEU — Gratifica-se bem a quem apresentar qualquer volume achado para ser restituido ao seu legitimo dono, á rua do Carmo n. 49, 2º andar. (O 22040)

RENAULT — Vende-se um landaulet de luxo, em perfeito estado. Ver e tratar á rua Salvador Corrêa n. 110, garage. — Telephone Sul n. 2180. (O 22040)

Bom quarto em Botafogo — Em casa de familia modesta, onde não ha rapazes nem creanças, aluga-se um mobilado, para casal, podendo dar-se pensão. Informa-se rua da Alfandega n. 206, frente. (O 21887)

Cachorro perdido — Perdeu-se um pequeno, felpudo, cor amarella, focinho preto. Informações á rua Voluntarios da Patria n. 180. Gratifica-se. (O 21880)

DETECTIVE — Com longa pratica n'algumas cidades da Europa, em serviços especiaes, encarrega-se de pesquizar e investigar casos particulares e commerciaes. Garante-se a maior seriedade e a maior pericia possivel. E' só dirigirem carta para este jornal ao Oliz Ures. (O 21882)

5:000$000 — Precisa-se de um socio que disponha desta quantia, para negocio já montado e de grande futuro. Carta neste jornal a T. M. C. (O 21885)

APOSENTOS — Alugam-se em casa de familia, a familias e cavalheiros de tratamento, 3 salas e um quarto, tres linhas de bondes na porta. Rua Archias Cordeiro n. 132, photographia Quesada, no Meyer. (O 21880)

ALUGA-SE — A senhor de edade ou a moços do commercio, um quarto de frente com duas sacadas; dá-se pensão querendo, casa de familia. Avenida Mem de Sá n. 38, sobrado. (O 22090)

AUTOMOVEL — Vende-se um double-phaeton Ford, na rua Souza Franco n. [illegible] Preço 2:500$000. Pode ser visto até ás 10 horas da manhã. (O 22091)

CASA MOBILADA — Aluga-se a casa da rua Conde Lage n. 45, Gloria, tres quartos, duas salas, banheiro, copa, quintal, etc. As chaves estão na rua da Lapa n. 80; trata-se com o sr. Mello, á rua Primeiro de Março n. 66 — CASA PORTO, lado do Correio. (O 21892)

Terreno no Leblon — Vende-se a prestações. — Avenida Rio Branco n. 40, 2º andar. (O 22090)

SALA E QUARTO — em Botafogo, alugam-se com mobilia [illegible]

Cães e gatos...

cavallos, bois e outras especies de animaes, quando atacados de lepra, sarna, gafeira, darthros, piolhos, bernes, bicheiras e carrapatos, são rapida e radicalmente curados com o SABÃO DOGUE. Faz renascer o pello.

UM SABONETE, 2$500. PELO CORREIO, 3$500

Deposito geral á rua Uruguayana n. 66.

PERESTRELLO FILHO & Cia.

Casa A' GARRAFA GRANDE. (559)

LEILÃO DE PENHORES

19 de Setembro de 1922

A. CAHEN & C.ª

RUA BARBARA DE ALVARENGA, 22

(Casa fundada em 1876)

Resgatam-se ou reformam-se as cautelas vencidas até á hora do leilão.

VEUVE LOUIS LEIB & C.

Successores

Esta casa não tem filiaes. (2801)

Leilão de Penhores

Guimarães & Sanseverino

16 DE SETEMBRO

5 – Travessa do Theatro – 5

1 A— Rua Luiz de Camões — 1 A

das cautelas vencidas, podendo ser reformadas ou resgatadas até á hora do leilão. (O 21792)

Leilão de Penhores

GRUMBACH, ROCHA & Cª

FUNDADA EM 1916

51—PRAÇA TIRADENTES—51

Proximo á Companhia Telephonica.

Em 16 de setembro de 1922. (O 22050)

LEILÃO DE PENHORES

EM 9 DE SETEMBRO

M. GOMES & C.

13, Travessa do Rosario, 13

Das cautelas vencidas, podendo os srs. mutuarios REFORMAR ou resgatar as suas cautelas até á hora de principiar o leilão. (O 20611)

LEILÃO DE PENHORES

Em 18 de Setembro de 1922

COMPANHIA AUREA BRASILEIRA

Leilão de Penhores

EM 5 DE SETEMBRO DE 1922

Francisco de Aguiar & C.

36, Rua Luiz de Camões, 36

Implorando a caridade

Amas seccas e de leite

Cozinheiros e cozinheiras

Creados e creadas

PRECISA-SE de uma boa empregada para todo serviço de casa de pouca familia; 15, rua Januzzi, São Christovão. (O 21763) C

PRECISA-SE de dois empregados, um com pratica de arrumar quartos e outro para todo o serviço. Rua da Lapa n. 103. (O. 21611) C

PRECISA-SE de uma empregada para lavar e cozinhar o trivial, para um casal, na rua Ladisláu Netto n. 7, principio da rua Uruguay—Andarahy. Paga-se bem. (O 21311) C

PRECISA-SE de uma copeira que passe a ferro, para pequena familia. Rua Dr. Maia Lacerda n. 125. (O 21633) C

PRECISA-SE de uma lavadeira, para casa de pequena familia, á rua Conde de Bomfim n. 867. (O 22558) C

PRECISA-SE de uma empregada para cozinhar e lavar roupa de creança; prefere-se de côr. Na ladeira da Conceição, 41 (fim da rua Ourives). (O 22665) C

PRECISA-SE de uma empregada para cozinhar e mais serviços leves, de pequena familia, á rua Salgado Zenha 84, Tijuca; paga-se bem e paga-se o bonde. (O 21896) C

PRECISA-SE de uma rapariga para cozinhar e outros serviços, em casa de casal sem filhos; rua Carlos Sampaio n. 67, loja — Explanada do Senado. (O 21741) C

PRECISA-SE de uma creada para o serviço de pequena familia; na rua Marquez de Abrantes n. 214. (O 21730) C

PRECISA-SE creada, meia edade, acompanhar menina, collegio perto e arrumar quartos. Avenida Ligação n. 114. (O 22423) C

PRECISA-SE de boas ajudantes de bordado, á r. Gonçalves Dias 20, A Moda; trata com Mme. Oliveira. (O 21760) D

PRECISA-SE de um pequeno no Rio Mensageiro, L. Carioca, 13. (O 22660) D

PRECISA-SE de boas costureiras para roupa de homens e creanças; rua Frei Caneca, 59. (O 19277) D

PRECISA-SE de um empregado para balcão e outros serviços. Exigem-se referencias idoneas. Cartas a X. B. D., no escriptorio desta folha. (O 22663) D

PRECISA-SE creada, meia edade, acompanhar menina collegio perto e arrumar quartos. Avenida Ligação, 114. (O 22423) D

PRECISA-SE de officiaes e officialas de calça para homem, para trabalhar fóra ou na officina. Paga-se bem. Visconde Itauna, 139. (O 22633) D

PRECISA-SE de um pequeno para limpar talheres, na rua da Carioca 10, restaurante. (O 22513) D

PRECISA-SE de um menino para entregar embrulhos, em casa de chapéos. Rua Uruguayana n. 14. (O 21883) D

PRECISA-SE de um bom servente para pharmacia, na rua S. Christovão 219. (O 21912) D

PRECISA-SE de um lavador de pratos e um areiador de talheres, na rua de S. José, 81. (O 21910) D

PRECISA-SE de um lavador de pratos, com pratica de casa de pasto, na rua D. Manoel n. 49. (O 22575) D

PRECISA-SE dois homens para carregadores de armazem, na rua S. Francisco Xavier n. 496. (O 21942) D

PRECISA-SE de um menino para carregador de marmitas, na Av. Gomes Freire n. 130-A. (O 21946) D

PRECISA-SE de um chauffeur para praça, carro Delayhé; rua Dias da Cruz n. 235 — Meyer. (O 22578) D

PRECISA-SE de uma costureira por dia, sabendo cortar e coser por figurino. Paga-se bem. Telephonar Cent. 1697. (O 21741) D

PRECISA-SE de um chauffeur; tratar das 12 ás 13 horas, rua 1º de Março n. 20, sala sete. (O 21723) D

PRECISA-SE de boas ajudantes de florista, á rua Sete de Setembro n. 185, sob. (O 21752) D

UM senhor decente e só, bem collocado, deseja commodo em casa de senhora só e independente. Cartas a "Amavel", nesta folha. (O 21838) D

Fogareiros a kerozene

Consome 1 litro em 8 horas e ferve 1 litro d'agua em 2 minutos, a 20$000.

161 — RUA 7 DE SETEMBRO — 161 (1052)

Casas e commodos centro

Empregos diversos

Doenças das vias-urinarias

(Venereas — Cirurgicas)

Dr. ESTELLITA LINS — (Da Cruz Vermelha)

Com pratica nos Hospitaes da Europa

A Loteria da Cruz Vermelha Brasileira será extrahida em 7 de setembro e fará a independencia dos portadores dos bilhetes premiados.

A nova machina de escrever Allema

A MARCA «A. E. G.»

é a mais simples, perfeita e barata.

Unicos Representantes:

Petersen & Heins Ltda.

RIO DE JANEIRO — Rua 7 de Setembro, 73. Caixa Postal, 1.046.

SÃO PAULO — Rua da Quitanda, 2 — A. Caixa Postal, 106.

CONCERTOS E FITAS

MECHANICO K. SASS — Rua Theophilo Ottoni 101, sobrado. Tel. N. 4574.

J. SOLTAN JUNIOR — Rua Antonio de Godoy, 14. Tel. Cidade 109. (2812)

Cattete, Laranjeiras, Botafogo e Gavea

PHILIPS ARGA

A LAMPADA DE: CONSUMO REDUZIDO LUZ CLARA E BRILHANTE LONGA DURAÇÃO PREÇO MODICO

A' venda em todas as casas de electricidade (2728)

Predios e terrenos

Lapa e Santa Thereza

SO' 3 DIAS SO'

Injecção Marinho

TRANSFORMADORES AEG

RIO DE JANEIRO Rua Buenos Aires, 50

ALUGA-SE, á rua Valladares, Copacabana, predio com 2 salas, 5 quartos, etc.; trata-se com J. Pinto, largo da Carioca n. 6, sobrado. (O 21803) H

ALUGA-SE, a familia sem creanças, no melhor ponto de Copacabana, parte de uma casa com 4 quartos e demais dependencias. Telephonar para Ipanema 969. (O 21510) H

ALUGA-SE no Ipanema uma boa casa mobilada, com tres quartos, duas salas e um quarto fóra, para creados. Informações na casa Lanção, rua Assembléa n. 44, com o sr. Coelho. (O 21923) H

QUARTOS com pensão, forneço comida fóra, preços modicos, Hotel Balneario. Rua Barroso 43, tel. Ipan. 1347 (estação Copacabana). (O 22327) H

Saude, Praia Formosa e Mangue

ALUGAM-SE quartos sem mobilia a rapazes solteiros; rua Senador Euzebio n. 96. (O 22313) I

Catumby, Estacio e Rio Comprido

ALUGA-SE um bom quarto em casa de familia, á rua do Bispo n. 214. (O 21689) J

ALUGA-SE um quarto de frente, na rua Barão de Petropolis n. 75, c|26. (O 21742) J

ALUGA-SE o pavimento terreo do predio da rua Dr. Maia Lacerda n. 122, completamente independente, para casal sem filhos. (O 22592) J

ALUGA-SE sala de frente, mobilada, a cavalheiro do commercio, na rua S. Luiz n. 50. (O 21660) J

ALUGA-SE uma sala mobilada, em casa de familia allemã, para um ou dois moços ou casal sem filhos; preço 100$; rua Itapirú n. 24. (O 22625) J

ALUGA-SE um quarto a um senhor, com ou sem pensão, á rua Dr. Maia Lacerda n. 67, Estacio. (O 22596) J

ALUGAM-SE, em casa aberta de novo, commodos a moços, casaes ou familias sem creanças, á rua Santa Alexandrina 102, Rio Comprido. (O 21518) J

ALUGA-SE uma casa na rua Falete n. 52, 2 salas, 2 quartos, com agua e terreno, Itapirú, ponto de 100 réis. Indicação, sr. Camillo. (O 21641) J

ALUGA-SE bom quarto de frente, mobilado, em casa de familia de respeito; preço modico, á avenida Rio Comprido n. 337, 1º pavimento. (O 21553) J

Haddock Lobo e Tijuca

São Christovão, Andarahy e Villa Isabel

Leme, Copacabana e Leblon

Joias de Fino Gosto

Brilhantes, perolas, turmalinas Brazileiras, pratarias e relojoaria Omega, vendem-se 20 % mais barato do que em outra qualquer casa, na JOALHERIA DIAMANTINA, á RUA 7 DE SETEMBRO N. 112 (entre Gonçalves Dias e Uruguayana). (2640)

ALUGAM-SE optimos quartos mobilados, com boa pensão, a rapazes solteiros e casal sem filhos, a preços razoaveis (palacete), á rua General Bruce n. 98, S. Christovão. Tel. V. 3465. (O 22460) L

ALUGA-SE, a casal sem filhos, um grande quarto, com direitos da serventia da casa. Tem agua e luz; rua do Ouro n. 28, S. Francisco Xavier. Bonde de Cascadura. (O 21244) L

ALUGAM-SE dois quartos mobilados, com pensão, na rua General Canabarro n. 66, a um casal sem filhos, em casa de uma familia de tratamento — S. Christovão. (O 21858) L

ALUGAM-SE, em Villa Isabel, uma casa, 4 quartos, uma sala, cozinha, quintal e jardim, 150$; outra 70$ e casinhas a 40$ e 50$; informa-se, até 7 da noite, á r. Vasco da Gama 149, 1ª sala. (O 21856) L

VIAS URINARIAS

Syphilis, molestias venereas e da pelle

DR. BELMIRO VALVERDE

Da Academia de Medicina

Tratamento rapido e garantido dos estreitamentos da urethra, gonorrhéas, cystites, hydroceles e hemorrhoidas. Exame directo da urethra, por apparelhos proprios. Cons.: largo da Carioca, 10. 1 ás 6. (627)

FAMILIA de tratamento sem creanças aluga uma boa sala de frente com pensão a casal nas mesmas condições á rua dos Artistas n. 93, Aldeia Campista. (O 21724) L

QUARTO independente. Aluga-se um a rapazes, á rua Leopoldo 57. Bondes Andarahy-Leopoldo. (O 22539) L

SUBURBIOS

ALUGA-SE um quarto, fóra da casa, a quem trabalhe fóra, entrada independente; rua Bittencourt da Silva n. 56, estação do Sampaio. (O 22618) M

ALUGA-SE um bom quarto, muito espaçoso e mobilado, com meia pensão; rua Coronel Moreira Cesar n. 107, Icarahy, Nictheroy. (O 21712) T

ALUGA-SE, em casa de pequena familia de tratamento, quarto de frente, mobilado e com pensão; praia de Icarahy n. 31. (O 22606) T

ALUGAM-SE sala de frente e quartos mobilados, com pensão, a casaes ou solteiros. Frente para os banhos de mar e duas linhas de bondes á porta. Preços modicos. Teleph. 1928. Praia de Icarahy n. 43. (O 21668) T

ALUGA-SE uma grande sala em casa de familia; rua Paulo Alves n. 87, Nictheroy. (O 22540) T

FAMILIA estrangeira aluga quartos mobilados, com ou sem pensão. Rua Alvares Azevedo 85, (Icarahy). (O. 19585) T

ICARAHY — Aluga-se esplendida casa mobiliada á rua Alvares de Azevedo n. 34, a um minuto da praia; trata-se na mesma. (O 22407) Z

ICARAHY — Aluga-se em casa de familia estrangeira um andar terreo independente, com tres quartos e uma sala mobilada, a casa tem jardim e fica em frente da praia, aluguel 400$; carta a Jayme, neste jornal. (O 21652) Y

VENDE-SE um predio á r. do Reconhecimento 257, com 6 quartos, 2 salas, cópa, cozinha, banheiro, W. C., luz e agua. Terreno 25 m. de frente com 80 m. fundos, um quarto para creado e tanque, lavagem. Bonde circular á porta. Trata-se no mesmo. (O 21655) T

ILHAS

ALUGA-SE, na ilha de Paquetá, boa casa, com 4 quartos, 2 salas e demais dependencias, no centro de grande chacara com todas as qualidades de frutas, produzindo aluguel mensal de 350$; fiador idoneo ou deposito; trata-se directamente com o proprietario, na mesma, praia da Guarda n. 159; a casa fica a 5 minutos, a pé, das Barcas. (O 22562) X

Compra e venda de predios e terrenos

Predios e terrenos

Tintura COCHIARELLI

PODEROSISSIMO TONICO ESTOMACAL

NICTHEROY

VENDEM-SE OS SEGUINTES PREDIOS POR INTERMEDIO DO LEILOEIRO PALLADIO

RUA SÃO JOSE' N. 57
Central 5.538

RUA BARÃO DO RIO BRANCO N. 27, antiga travessa do Senado, terreno com 8m,00 x 8m,00. Leilão dia 6, ás 13 horas, no local.
RUA TAVARES N. 284, Encantado, terreno com 11m,00 x 34m,85. Leilão dia 9, ás 4 horas, rua S. José n. 57.
RUA PIEDADE N. 42, Botafogo, superior predio com 4 quartos, 2 salas e mais dependencias. Leilão dia 11, ás 4 1|2 horas, no local.
RUA PEREIRA NUNES N. 99, Aldeia Campista, grande e solido predio, com 8 quartos, 4 salas e mais dependencias. Leilão dia 12, ás 4 1|2 horas, no local.
RUA FONSECA TELLES N. 8, S. Christovão, grande predio para renda, com 3 pavimentos, muitos quartos. Leilão dia 13, ás 13 horas, no local.
RUA PETROPOLIS N. 10, Santa Thereza, grande predio para renda, com 3 pavimentos, 5 quartos, 5 salas, barracões e mais dependencias, bondes de Paula Mattos e Plano, á porta. Leilão dia 13, ás 4 1|2 horas, no local.
RUA FELIPPE CARDOSO NS. 131 e 135, estação de Santa Cruz, dividido o primeiro em commodos para residencia e o segundo em casa para negocio e residencia. Leilão dia 14, ás 13 horas, rua S. José n. 57.
RUA COPACABANA N. 951, lindo predio com 4 quartos, 2 salas e mais dependencias. Leilão dia 14, ás 4 1|2 horas. Só póde ser visto na vespera e dia do leilão, das 2 horas em deante.
RUA PAULA MATTOS N. 40 — proximo á rua Frei Caneca, com 4 quartos, 3 salas e mais dependencias. Leilão dia 15, ás 13 horas.
RUA CAROLINA SANTOS n. 48, Meyer, grande e moderno predio com 7 quartos, 3 salas e todo o conforto, lindo pomar. Leilão dia 15, ás 4 1|2 horas, no local.
RUA DA ALEGRIA N. 70. Laboratorio completo para productos chimicos, ao correr do martello. Leilão dia 16, ás 4 1|2 horas, no local.
RUA LINO TEIXEIRA N. 184 — Rocha, bondes de Cascadura á porta, com 3 quartos, 2 salas, pomar e mais dependencias.
RUA DR. REGO LOPES (Conde de Bomfim), moderno e confortavel predio de 2 pavimentos, 4 quartos, 3 salas, copa, banheira com aquecedor, garage, 2 quartos, bom terreno.
RUA BARATA RIBEIRO (Copacabana) lindo e confortavel predio de 2 pavimentos com magnificos quartos, salas, entrada para automoveis.
RUA HENRIQUE DIAS N. 31, estação do Rocha, com 4 quartos, 2 salas, grande terreno e mais dependencias. (2802) N

VENDE-SE por 75:000$, á rua S. Francisco Xavier, perto da rua Mariz e Barros, solido e confortavel predio, terreno 11x50; com J. Pinto, largo da Carioca, 6, sobrado. (O. 21801) N

VENDE-SE por 11:000$000 em Madureira um predio novo, de esquina, occupado com negocio de seccos e molhados; trata-se á rua Carolina Machado n. 208. (O 22538) N

VENDE-SE por 23 contos um predio com jardim na frente, em Villa Isabel (junto ao Boulevard). Tratar á rua Souza Franco, 40 (V. Isabel). Urgente. (O 22568) N

VENDEM-SE em prestações, no Engenho Novo, quasi em frente á estação da E. F., magnificos lotes de terrenos. Informações e prospectos na Companhia Predial, 28, rua da Alfandega. (564) N

VENDE-SE um terreno de 40 x 40, no Boulevard 28 de Setembro, em Villa Isabel, para fabrica ou construcções. Rua do Carmo 52. Vidraceiro. C. Louzada. (O. 21758) N

VENDEM-SE: superior predio novo, ainda não habitado, em frente á estação de Quintino, p. 14 contos; 1 superior predio c. 13 quartos, portaes de cantaria, jardim murado, bonde á porta, no Meyer, p. 18 contos; 1 predio em Madureira, c. 2 q., 2 s., p. 8 1|2 contos; 1 predio em Cascadura, á rua Itamuraty, 16 contos; 1 superior predio em Honorio Gurgel, 5 minutos da estação, p. 8 1|2 contos, e muitos outros por diversos preços; terrenos a dinheiro e prestações, em Quintino, fronteiros á estação; trata-se c| Carvalho, na Confeitaria Moderna, em Quintino, das 10 ás 4 horas. (O 21654) N

VENDE-SE em Jacarépaguá, por 24:000$000, uma boa casa construida em terreno alto, com o bonde de Freguezia á porta, medindo 44 x 90 e tendo na parte mais baixa 200 fruteiras novas e variadas, a maior parte já produzindo. O terreno está vantajosamente situado, com duas esquinas, uma na linha do bonde, gozando-se da parte alta, onde está a casa, bellissimo panorama desde Jacarépaguá até a serra da Tijuca; tem installação electrica e agua em abundancia. Póde ser visto e tratado á rua Carlos Peixoto n. 161, todos os dias das 8 ás 9 da manhã ou aos domingos durante o dia. (O 22619) N

VENDEM-SE para liquidar, os seguintes predios: por 75 contos, um palacete em Copacabana; por 23 contos, 5 predios e um grande terreno no Engenho de Dentro; por 65 contos, um grande predio em S. Christovão, rendendo 1:200$ mensal; por 50 contos, esplendido predio e chacara em Botafogo; por 75 contos, 3 predios no centro da cidade, rendem 200$ mensaes; tratar com sr. Castro, de 1 ás 3, rua da Carioca 47, 1º andar, sala 3. (O. 21830) N

VENDEM-SE, além de muitos outros bem localizados e mais baratos, dois bellos lotes de terrenos planos e promptos a edificar, no ponto mais pittoresco da rua Barão de Bom Retiro, na juncção da rua Theodoro da Silva; e outro na rua Jardim Zoologico, junto ao n. 37, todos com bondes á porta e ruas optimamente calçadas; clima saluberrimo de Villa Isabel; local alegre e modernizado; preço, 3:300$000 e 4:000$000; plantas e mais informações com a firma proprietaria; largo de S. Francisco, 44, 2º andar, das 9 ás 4. (O 22586) N

VENDEM-SE, á rua Haddock Lobo n. 220, um cachorrinho e duas cachorrinhas Lulus da Pomerania legitimos, com sete mezes de edade. (O 19747) N

VENDE-SE, á rua José Bonifacio n. 60, uma casa de quarto, sala e cozinha, grande terreno e um lote separado, juntos ou separados. E. T. os Santos. (O 22331) N

VENDE-SE por 1:600$000 um chalet com 5 commodos, metade á vista e metade em prestações, com 22 de frente por 50 de fundos, na rua Martins Costa; informa-se no 18, na mesma rua, estação de Anchieta. Pau Ferro. (O 21459) N

VENDE-SE pela melhor offerta o predio da trav. 23 de Agosto n. 17, em Ramos, em terreno de 11 x 70. Trata-se Uruguayana, 95, Figueiredo. (O 21714) N

VENDE-SE por 4:500$000 um terreno em Madureira; trata-se á rua Carolina Machado n. 208. (O 22538) N

VENDE-SE por 13:000$, á avenida Paulo [illegible], Rio Comprido, terreno de 8 x 63, prompto a edificar: com J. Pinto, largo da Carioca, 6, sob. (O. 21801) N

VENDE-SE uma optima casa, á r. Ferreira Pontes, 93. Chaves á r. Ernesto de Souza, 24. Tratar de 1 ás 5, á praça Olavo Bilac 15. (O 22517) N

VENDE-SE um solido e arejado predio de platibanda, centro de terreno, em logar saudavel, perto do Cabuçú. A rua em que fica o mesmo situado é tranversal á Barão do Bom Retiro, onde passam tres linhas de bondes: Lins de Vasconcellos, V. I. E. Novo e Uruguay E. Novo. O predio é assobradado, contendo, não só em cima como em baixo, amplas accommodações; tendo as dependencias inferiores bastante altas, assoalhadas e com luz electrica. Rua Araujo Leitão n. 68. O predio é vendido pela quantia acima, por ter o proprietario de retirar-se do Rio. Ver e tratar no mesmo, onde reside a familia do dono; nas terças, quintas, sabbados e domingos, das 2 ás 5 horas da tarde. Preço 30 contos. (O 22375) N

VENDE-SE o grande e magnifico predio situado em local saluberrimo, á rua Pereira Nunes n. 99 (Aldeia Campista), em leilão pelo leiloeiro Palladio, terça-feira, 12 de setembro de 1922, ás 4 1|2 horas da tarde, no local (leilão de espolio). (O 20938) N

VENDE-SE por 22:000$ um magnifico terreno com 11,33 x 44 de fundos, na rua Conde de Irajá 143. Trata-se na rua Visconde Silva, 96. (O 22382) N

VENDE-SE á rua da Gamboa, 102, predio de loja e sobrado, aluga do por contrato, dando boa renda; com J. Pinto, largo da Carioca, 6. (O. 21801) N

VENDE-SE o superior terreno á rua Barão do Rio Branco n. 27, antiga travessa do Senado, em leilão pelo leiloeiro Palladio, quarta-feira, 6 de setembro de 1922, ás 4 1|2 horas da tarde, em frente ao mesmo. (O 20940) N

VENDE-SE um terreno com casa, em Ricardo de Albuquerque; informações na pedreira, rua D. Joanna. (O 22280) N

VENDE-SE uma casa por 5:000$, na rua Apody, estação de Bento Ribeiro, com Orlando Taveira. (O 20984) N

VENDE-SE uma esplendida casa assobradada, com 5 quartos, 2 salas, copa, cozinha com fogão a gaz, quarto com banheira esmaltada, aquecedor, porão habitavel; está vasia; chaves, das 12 ás 15 horas, á rua Barão de Mesquita, 585, e trata-se á rua General Roca n. 76, sem intermediarios; preço unico, 43:000$000. (O 22188) N

VENDE-SE, por 50:000$, a aprazivel casa recente e solidamente construida, em magnifico terreno bem plantado, com tres quartos, duas salas, cozinha e mais dependencias, offerecendo pela sua optima posição esplendida vista. Ver e tratar nos dias uteis, das 12 ás 16 horas, á rua Barão de Cotegipe n. 64, V. Isabel. Não se acceita intermediario. (O 22292) N

VENDE-SE uma casa nova, com 1 sala, 1 quarto e cozinha; o terreno mede 21 m. de frente por 50 m. de fundos, todo plantado. Ver e tratar na mesma, á travessa Manoel Lima n. 5, proximo á Estrada do Engenho da Pedra, Olaria, das 5 horas da tarde em deante ou aos domingos. (O 22338) N

VENDE-SE, em Inhauma, á travessa Mathews Silva n. 24, um terreno com 18m,20 de frente x 2,1800 m. de fundo, com 3 casas e um barração, sendo uma com duas salas e dois quartos, e duas com uma sala e dois quartos e mais dependencias, com todas as installações hygienicas e luz. Trata-se com o proprietario, á rua Camerino n. 48, onde se encontra a planta. (O 21404) N

VENDE-SE pequena casa, dois commodos, nova Parada Lucas, E. F. Leopoldina; trata-se com Carvalho, Avenida Rio Branco n. 79, loja, com Carvalho. (O 21273) N

VENDE-SE a casa da rua Emilia Guimarães n. 54, Catumby; está vaga e póde ser vista todos os dias, das 2 ás 4 horas. (O 22338) N

VENDE-SE por 100:000$, a poucos passos do largo do Machado, um magnifico terreno com 22 x 40 de fundos, na travessa do Rosario n. 9, sobrado, com Vigier. (O 22382) N

VENDE-SE á rua Salvador Pires, Cachamby, Meyer, predio com 2 salas, 3 quartos, etc., terreno arborizado de 15 x 52; ao lado outro terreno com pomar, de 22 x 88; com J. Pinto, largo da Carioca n. 6. (O. 21801) N

VENDE-SE á rua Fernandes Guimarães, Botafogo, predio antigo em terreno de 16,50 x 14,70; com J. Pinto, largo da Carioca, 6, sob. (O. 21801) N

VENDE-SE á rua Torres Sobrinho, Meyer, bondes á porta e a 5 minutos da estação, solida e confortavel vivenda de 2 pavimentos, com 4 salas, 6 quartos, etc., terreno 15 x 60, todo arborizado; com J. Pinto, largo da Carioca, 6, sobrado. (O. 21801) N

VENDE-SE á rua Maxwell, Villa Isabel, grupo de 2 predios, rendendo 350$ mensaes, terreno de 8 x 142; com J. Pinto, largo da Carioca, 6 sob. (O. 21801) N

VENDE-SE á rua Antonio Bazilio, Portão Vermelho, Conde de Bomfim, terreno de 15 x 50, prompto a edificar; com J. Pinto, largo da Carioca n. 6, sobrado. (O. 21801) N

VENDEM-SE á rua Leopoldina Rego, defronte á estação de Olaria, 2 predios de lojas para negocios, dando boa renda; com J. Pinto, largo da Carioca n. 6, sobrado. (O. 21801) N

VENDAS DIVERSAS

VENDE-SE por 700$000 artistica e solida mobilia para casal, na rua B. de Itapagipe, 76. (O 19648) O

VENDE-SE uma papeleira de peroba clara, com oito gavetas, quasi nova, estylo moderno; na rua Gonçalves Dias n. 16, 1º andar, sala n. 2, das 10 ás 11 1|2 e das 4 1|2 ás 6 horas da tarde. (O 21788) O

VENDE-SE um piano francez, harmonioso, 1:550$, custou 3:800$, está perfeito. R. Benedicto Hypolito, 151. (O. 21811) O

VENDE-SE, no melhor ponto de Copacabana, uma boa pensão ricamente mobilada. Trata-se no largo da Carioca 8, sala 5, com Ferraz e Santos. (O 21750) O

VENDE-SE uma lente Goerz 13 x 18, nickelada, completamente nova, por favor no Boulevard de São Christovão 102, loja de calçado. (O 21719) O

VENDE-SE rica vitrine de metal branco, prateleira de crystaes, propria para exposição. Ver e tratar rua Marechal Floriano, 137. (O 22555) O

Quem compra um bilhete da Loteria da Cruz Vermelha Brasileira, faz um acto de caridade e póde tornar-se millionario. (O 1582)

VENDE-SE uma vitrine servindo para qualquer negocio; rua Santo Amaro n. 102. (O 22563) O

VENDE-SE um casal de chachorros Lulu' grifom, á rua Visconde de Itauna n. 146, sobrado, quarto n. 3; trata-se com dona Ormira. (O 21664) O

VENDE-SE um aquecedor a gaz, inglez, de cobre, perfeito. Avenida Mem de Sá, 208. (O 21674) O

VENDE-SE um terreno com uma casa grande de telha e outra de sapé, com boa agua, tudo plantado, por 1:800$000, na estação de Nilopolis, rua Coronel Julio de Abreu n. 44. (O 22598) N

VENDEM-SE tres casas em Copacabana. Trata-se no largo da Carioca 8, sala 5, com Ferrari e Santos. (O 21748) N

VENDEM-SE tres predios pequenos em Todos os Santos, por 15 contos, um na rua Zeferino, de 10 por 40, por 22 contos, e um no Meyer, por 24 contos. Terrenos em Cascadura e Jacarépaguá, uma área com 66 por 67. Trata-se no Bar Cascatinha, em Cascadura, das 10 ás 3, com Silva. (O 22543) N

VENDE-SE no Encantado, á rua Francisco Fragoso, bom chalet com commodos para familia, em centro do terreno, com luz electrica, agua, fossa e as demais commodidades, e junto 4 casinhas com o mesmo conforto; servindo para moradia e renda; negocio directo com o proprietario, por preço modico, á rua da Alfandega 213, pharmacia. (O 21710) N

VENDE-SE uma machina para escrever, quasi nova, marca "Monarch" (visivel) ao preço de réis 300$000. Rua Santa Christina (Santa Thereza). No 79, das 4 ás 6 horas da tarde. (O 20969) O

VENDEM-SE 1 harmonium importantissimo com 20 registros, 1 piano realejo, proprio para bar ou casa de diversões, 2 pianos, um francez, outro allemão, e um orgão de tubos (flautas). V. Itauna, 75. Urgente. (O 20676) O

VENDE-SE um piano-pianola quasi novo, pela metade do custo, motivo de viagem. Rua Rio Grande do Norte n. 4, Meyer. (O 21484) O

VENDEM-SE com 10 °|° de abatimento, a dinheiro e a prestações, os optimos lotes de terrenos da Estrada de Santa Cruz, em frente aos ns. 2.471 e 2.473, com 10 x 32, bem como outro na r. das Mangueiras; preço desde 1:800$ cada lote, promptos a edificar; bondes de Cascadura á porta; plantas e mais informações com o proprietario, largo de S. Francisco n. 44, 2º andar, das 9 ás 4 horas. As compras a dinheiro, até o dia 30 do corrente mez, gozarão de 10 °|° de abatimento. (O 22586) N

VENDE-SE 1 machina Singer, de costura e bordar, c. 5 gavetas, quasi nova, preço de occasião; rua Affonso Penna 89, c. 4, prox. Haddock Lobo. (O 22608) O

VENDEM-SE moveis de occasião, barato, salas de jantar e de visitas, grupos, dormitorios, camas, lavatorios, guarda-vestidos, e casacas, mesas clasticas, guarda-comidas, buffets, etagères, cadeiras de couro, carvalho e peroba, grande variedade avulsos, na rua Senador Dantas n. 34, Aguia. (O 22466) O

VENDE-SE uma pequena pensão, bons pensionistas á mesa, pouco dinheiro; motivo de doença; rua da Lapa, 60, loja. (O 21694) O

Tintura Selecta

ABSOLUTAMENTE VEGETAL, TINTURA INSTANTANEA.

Esta tintura de facil applicação, incomparavel para dar aos cabellos a mais bella côr preta ou castanha, é além disso um antiseptico e um fortificante do systema capillar. Seus resultados são surprehendentes e maravilhosos, não mancha a pelle nem a roupa, e póde ser usada sem inconveniente algum; é a unica que traduz o verdadeiro segredo da chimica moderna cujos resultados são surprehendentes e garantidos.

A' venda em todas as casas de 1ª ordem e na Perfumaria PAULINO GOMES, á Rua Rodrigo Silva n. 24. — Caixa 10$000 — Pelo Correio, 12$000. (2475)

VENDE-SE uma superior machina photographica allemã, systema "Nétel", com lente Zeiss-Tessar 1:4,5. Preço por occasião. Para tratar: rua Alfandega n. 178, armazem. (O 21435) O

Auréole

O melhor Relogio

Encontra-se em todas as boas casas. (2792)

VENDEM-SE os seguintes moveis: 1 dormitorio escuro com [illegible] por 600$; 1 guarda prata com vidro gravado, 100$; 1 étagère de imbuya, 110$; 1 dito de canella, 80$, e mais alguns moveis para desoccupar a casa á rua Visconde de Santa Isabel 16, Mattoso. (O 22650) O

VENDE-SE uma mesa nova, com 8 gavetas, na rua dos Ourives 97, 2º andar, da 1 ás 4 horas. (O 21884) O

ADALBERTO de Andrade. Casa de empenhos sobre penhores. Perdeu-se a cautela n. 23314 desta casa, sita á rua 7 de Setembro n. 217. As providencias já foram dadas. (O 21798) O

ANTES de comprar o remedio aconselhado, saiba o preço na Drogaria Andre; Sete de Setembro, 93. [illegible]

Attrahir amor, bons negocios, empregos e a mais tudo que deseja, com um envelope prompto para resposta a Mme. F. Silva, Posta restante do Largo do Machado, Rio. Attende-se em todos os Estados. (O 22603) S

BILHAR — Vende-se um em boas condições, typo medio, já usado. Avenida Rio Branco 118, 1º andar. Póde ser visto das 12 ás 4. (O 21640) O

BANHEIRA esmaltada, de grande tamanho (n. 6) e dois lavatorios de granito, vendem-se de particular. R. do Cattete 355. (O 19924) S

COMPRAM-SE archivos velhos para fabricação de papel, trapos velhos, aparas, qualquer quantidade. R. Delgado de Carvalho 27. Fone 2151 Villa. [illegible]

COMPRA-SE uma machina Singer, [illegible] uma cautela, telephone 384 Villa. Adelino. (O 22099) O

CASA até 400$000 com tres quartos, precisa-se em Villa Isabel ou Engenho Novo. Informações á Ferreira da Silva, no Paço Royal. (O 21679) S

Constipação — Aborta com 3 colheres de Peitoral Marinho — Rua Sete de Setembro 186. (633)

Casamentos Processos civil e religioso — *Agencia Juridica Internacional — Alfandega 90, sob.* (O 21762)

CABELLEIREIRA, tinge cabellos a 10$, inoffensivamente, sem manchar a pelle [illegible] lavar a cabeça; vende postiços e cabelleiras e todos os modelos para senhoras, crianças, homens, imagens, bonecas. [illegible] as traga[illegible]ços; [illegible] na rua [illegible] sobrado. (O 21841) S

COMPRAM-SE vestidos, chapéos, roupas brancas e manteaux; só artigo fino e perfeito. Praia Sta. Luzia 132. Tel. C. 6264. (O. 21646) S

A classe medica diz:

O Dynamogenol é indispensavel a todos os individuos cujo trabalho produz a fadiga cerebral — taes como: literatos, jornalistas, padres, professores, empregados publicos, estudantes e guarda-livros.

O Dynamogenol é de resultados surprehendentes nos seguintes casos:

Anemia	Vertigens	Convalescença
Tuberculose	Bronchites Chronicas	Magreza
Chloro-anemia	Agenesia	Dôres de cabeça
Flôres Brancas	Pallidez	Falta de appetite
Fadiga Cerebral	Insomnia	Fraqueza geral
Hysterismo	Paludismo	Suores nocturnos
Nervoso	Perdas Seminaes	Má digestão, etc.

DYNAMOGENOL

Nestas e noutras molestias DYNAMOGENOL é de um effeito seguro e rapido. As parturientes não devem nunca deixar de tomar o Dynamogenol durante a gestação e após o delivramento, pois assim conseguem filhos robustos e [illegible] leite rico em phosphatos, graças a esta inegualavel preparação. O Dynamogenol representa para a senhora que amamenta mais vantagens que uma duzia de garrafas d'Agua Ingleza.

Vende-se em todo o mundo e na rua 7 de Setembro, 186.

VENDE-SE um bom piano de occasião. Rua dos Invalidos [illegible]. (O 21957) O

VENDEM-SE fogões economicos [illegible] de todos os tamanhos, [illegible]. Fabrica: [illegible]. Teleph. S. 3313. Sá & Irmão. (O 18903) O

TRASPASSES

TRASPASSA-SE acreditada fabrica com officinas funccionando, 4 machinas registradas, 4 viajantes, motivo o dono não poder estar á testa. Informes, rua [illegible]. (O [illegible]) S

TRASPASSA-SE [illegible] Aires [illegible] n. 231 [illegible]

TRASPASSA-SE [illegible] pé[illegible], com contrato, pagando diminuto aluguel, regulando uma média de férias mensaes de 6 a 7 contos de réis. O motivo do traspasse se dirá ao pretendente. Para ver e tratar á rua Sacadura Cabral n. 269 (antigo rua da Saude). (O 21917) O

Achados e perdidos

CASA SILVA — Jorge da Silva Oliveira — Becco do Rosario 11 e Largo do Rosario, 23 — Perdeu-se a cautela desta casa sob n. 61.711. (O 21692) O

CHAUFFEUR precisa-se para um particular; [illegible] Rua General Caldwell 162. Tel. 4953 Norte. (O 19268) S

COMPRAM-SE moveis avulsos e casas [illegible] moveis, mobilhas, tapetes, cortinas, louças, crystaes, metaes, cortinas, machinas, cofres, etc. [illegible] pelo maior valor; negocio [illegible]

Casamentos Trata-se sem incommodos para os noivos. Rua dos Invalidos 66-A. (O 21844) S

COMPRAM-SE aparas, trapos, retalhos, livros velhos, casa que melhor paga. Rua dos Andradas 169. Fone 2078 Norte. (O 21375) S

COMPRAM-SE, vendem-se moveis, pianos, machinas, tapetes, reposteiros, cortinas, metaes, bronzes, estatuas, louças e crystaes; paga-se bem. Tel. Beira Mar 1705. Cattete, 245. (O. 21930) S

COMPRA-SE piano urgente para particular, [illegible] (O 21705) S

CARPINTEIRO — Ladislau Reis Magno — precisa-se de fallar. Manoel [illegible] 142 — [illegible] (O 21657) S

CONCERTAM-SE [illegible] relogios, [illegible] rua dos [illegible] (O 1922) S

DINHEIRO [illegible] se na [illegible] Construcção, sobre [illegible] estes [illegible] (O 20040) S

DINHEIRO [illegible] de pianos [illegible] rão em [illegible] deposito [illegible] Avenida Passos n. 11. (O 22401) S

DESCONTOS [illegible] ou [illegible] de firmas [illegible] especiaes [illegible] Aurea [illegible] Avenida Passos n. 11. (O 22401) S

KITATÓS PASTILHAS

Protecção segura contra GRIPPE, FEBRES e RESFRIADOS. (2807)

ESTRAVIOU-SE a caderneta da caixa economica da 3ª serie nº 493035. (O 22289) G

M. GOMES & C., 13, travessa do Rosario. Perdeu-se a cautela n. 44122 desta casa. (O 22345) Q

M. GOMES & C., 13, travessa do Rosario. Perdeu-se a cautela n. 43.406, desta casa. (O 21733) Q

PERDEU-SE o Bonus da Independencia n. 030.158, comprado em Cuyabá, na Agencia do Banco do Brasil, pertencente a Manoel Gomes Porto, residente á rua Haddock Lobo, 411. (O 21722) Q

PERDEU-SE a cautela 31.639 da Casa Campello. (O 21437) Q

PERDEU-SE domingo, ás 11 h. 1|2, uma carteira de identificação, no Engenho de Dentro. Pede-se entregar á rua Dias Cordeiro, 456. (O 22664) Q

PERDEU-SE a cautela de n. 7061, do I. Delgado, á rua 7 de Setembro, 197. (O 21777) Q

PEDE-SE á pessoa que achou uma pasta embrulhada em um jornal, com documentos que só têm utilidade para quem a perdeu, entre largo do Machado e Estrada de Ferro, pede-se entregar na rua Honorio 308 ou mandar dizer onde póde ser procurada, que será gratificado. (O 22362) Q

VIANNA, IRMÃO & C. Rua do Espirito Santo, 28 e 30. Perdeu-se a cautela n. 51.969 desta casa. (O 21781) Q

COMPRAM-SE moveis, pianos, casas mobiladas. Chamados pelo telephone 5671. Central. Lavradio, 126. (O. 21933) S

COMPRAM-SE roupas usadas de homem, paga-se bem. Attende-se a chamados, teleph. C. 3344. (O 20529) S

COMPRAM-SE roupas usadas de homem e senhora: paga-se mais 20 °|° que outros. R. Senador Dantas 75, loja. (O 20529) S

COMPRA-SE cabellos caidos de todas as cores lisos e crespo; paga-se bem. Rua Visconde de Itauna n. 121, sobrado. (O 21841) S

CATARRHO — Peitoral Marinho elimina, e desinfecta o pulmão — R. 7 de Setembro, 186. (633)

CARTOMANTE — D. Maria Emilia, a celebre e primeira do Brasil e Portugal, consagrada pelo povo como a mais perita, a ultima palavra da cartomancia, e em sciencias occultas; ás exmas. familias do interior e fóra da cidade, consultas por carta sem a presença das pessoas; unica neste genero, maxima seriedade e rigoroso sigilo; á rua Visconde do Uruguay nº 474, perto das barcas, em Nitheroy, e caixa postal nº 1.688. Rio de Janeiro. (O. 22279) S

COLLETES, cintas e porta-seios fazem-se com elegancia e perfeição na acreditada casa de mme. Blanch. Rua Visconde de Itauna n. 139, chamados Norte 2722. (O 211998) S

O melhor para as crianças com lombrigas

O Vermifugo EMIL é um xarope de sabor agradavel e de effeitos seguros nas lombrigas e varias especies de ascarides.

E' completamente inoffensivo; não é irritante, a exemplo dos vermifugos oleosos.

E' preparado com vegetaes da flora brasileira, dos que são usados pelas commissões medicas no interior dos Estados, e, por isso, destróe todos os vermes, inclusive o ancylostomo.

Mas ainda, mesmo quando as creanças nervosas e insomnes não expillam bichas, usando o Vermifugo EMIL, conseguem, com o seu uso, a calma e o dormir tranquillo.

O Vermifugo EMIL serve em qualquer caso, em creanças e adultos. Não tem dieta.

A' venda nas principaes pharmacias e drogarias. Preço: vidro 2$500; pelo Correio, 3$500.

Deposito geral: RUA URUGUAYANA N. 66.

PERESTRELLO FILHO & Cia. (558)

PERDEU-SE uma apolice da Divida Publica, do valor de 1:000$, diversas emissões, antiga Estrada de Ferro, n. 318.807, pertencente ao abaixo assignado, casado. Rio de Janeiro, 22 de agosto de 1922. *Arthur Marques.* (O 17619) Q

COMPRAM-SE moveis novos e usados e mais objectos, como sejam cortinas, crystaes e metaes e casa mobilada; attendem-se a chamados; na rua Senador Euzebio n. 89. Telephone 3.296, Norte. (O. 22584) S

DIVERSOS

ALUGA-SE ou vende-se um automovel com 7 logares, para as festas do centenario; trata-se na rua da Carioca, com o *chauffeur* da 5.673. (O 21701) S

ALUGAM-SE ternos de frack, smoking, casaca e outros, preços menores 20 °|°. R. Senador Dantas, 75, loja. (O 21652) S

ALUGA-SE uma casa toda mobilada, por 4 mezes; aluguel um conto e quinhentos mensaes; tem dez quartos e uma boa sala de jantar, cozinha e um bom quintal; tem telephone, e um bom negocio; é só ver para crer. Quem pretender dirija carta para esta redacção, a M. C. (O 22019) S

Cópias á machina, e ao duplicador qualquer trabalho, rapidez, reserva e menor preço; na Escola Universal; largo da Carioca, 6, sob e Largo do Machado 2, sobrado. (O 21802) S

COMPRA-SE moveis usados, pianos, estatuas de bronze, metaes, crystaes, louças, cortinas, qualquer objecto que represente valor; paga-se bem; telephone 1241. Avenida Mem de Sá 208. (O 21673) S

CASAS — Pessoa séria, muito bem informada, arranja casas dando prazo, e incumbe-se de todos os negocios congeneres. Cartas a B. B. B. no escriptorio do Jornal do Brasil. (O 21746) S

EXPOSIÇÃO — Vendem-se entradas a 1$000 á rua Marechal Floriano 27, sobrado; com Lima. (O 22620) S

EXPOSIÇÃO — Alugam-se, sala e quarto completamente independentes, frente de rua, em casa de distincta familia, a casal ou cavalheiros distinctos, á rua Lina e Vasconcellos 407. (O 22620) S

ESPLENDIDO sortimento de vestidos de seda e lã, desde 50$. Lindos modelos de chapéos, desde 5$. Ricos manteaux para baile e theatro, roupas brancas, bordados a mão; preços de reclame. — Mme. Machado — Praia de Sta. Luzia 132. Tel. C. 6264. (O. 21645) S

Falta de regras — motivada por resfriados ou fraqueza uterina, tome capsulas de Apiol Sabina e Arruda as mais puras do mercado. Tubo 7$000. Rua Uruguayana n. 142 — Drogaria Geraldes. (O 15319)

FAMILIA de tratamento aluga arejado aposento, a duas ou tres pessoas, educadas e distinctas, Haddock Lobo, 397. (O 22468) S

GALLINHAS de raça e ovos para reproducção, vende-se na Ascurra Basse Cour, 55 Ladeira do Ascurra, Aguas Ferreas. (O. 22389) O

Gonorrhéa Syphilis Cura radical sem dôr, da gonorrhéa, estreitamentos de urethra, cystite e cancros venereos — Tratamento da syphilis com injecções indolôres. URUGUAYANA 134. Das 2 ás 5. Dr. Rupert Pereira. (O 22508) S

GONORRHE'A

e complicações, no homem e na mulher. Cura radical sem dôr. Uruguayana 134, das 2 ás 5. Dr. Rupert Pereira. (O 22508) S

ESPLENDIDA sala de frente, á rua Bambina 136, com excellente pensão, para casal ou familia, telephone Sul 2739. (O 22569) S

Emprestimos. Fazem-se sob inventarios, heranças, hypothecas, alugueis, juros e caução de apolices a 8 % ao anno. Fazem-se obras e pagam-se impostos em atrazo. Compram-se terrenos e predios. B. Carmo, rua Rosario 137, sob, telp. 6974, Norte. (O 21855) S

HYPOTHECA — Particular empresta 20 contos, negocio urgente. Cartas para Dr. Souza Franco, neste jornal. (O 22567) S

HOJE. Vendem-se ternos de casemira fina de paletot sacco, frack, smocking, casaca e sobretudos de 380$ por 30$, 45$, 50$, 65$, 70$, 95$ a 1300 e vestidos de 400$ por 20$, 30$, 45$ e 65$; liquidação. Rua Senador Dantas n. 75, loja. (O. 21953) S

Impotencia. Seu tratamento, Assembléa 54. Dr. Pedro Magalhães. (O 21922) S

Impotencia — Tratamento garantido da senilidade precoce por methodo proprio. Uruguayana 134, das 2 ás 5. Dr. Rupert Pereira. (O 22508) S

LULU' da Pomerania — Vendem-se dois casaes, marron e preto n. 1, legitimos; com 1 mez e 15 dias; na rua Paysandu' n. 168. (O. 22577) O

LULU'S da Pomerania. Vendem-se 2 lindos cães desta raça, legitimos, sendo 1 preto e outro amarello champagne, preço de occasião. Rua Passagem n. 20. (Botafogo). (O. 22647) O

MODISTA de vestidos e chapéos executa qualquer figurino, com toda a perfeição, de 10$ a 30$; attende a chamados pelo telephone Norte 2.126, á rua Marechal Floriano 45. (O 22392) S

MODISTA — RUA SANTO HENRIQUE N. 137. (O. 19631) S

MME. ORIENTAL — Espirita, e a unica pithonisia em sciencias occultas, com 19 annos de pratica em Jerusalem e na maior parte da Europa, revela o segredo humano pela graphologia e pelo horoscopo Cabalistico, uma consulta só, chega para conseguir felicidade. A mme. Oriental attende suas consultas todos os dias, em seu consultorio, na sua residencia, á rua da Constituição n. 47. (1º andar). Tel. C. 2508. (O. 21868) S

MME. MUSET, espirita vidente, com muita pratica, attende todos os dias, Rua Visconde de Itauna, 525. (O. 21854) S

MACHINAS de escrever. Officina e deposito das melhores marcas de machinas, fitas e papel carbono. R. da Alfandega, 137. Tel. N. 3450. E. Magalhães. (O 15083) S

MACHINAS de costura Singer, em pagamentos de 20$000 mensaes, troca-se usadas por novas, concerta-se, manda-se mecanico a domicilio. Dá-se bastidor, chapa e livro de bordar, vende-se usadas e novas a 60$, 80$, 150$, 200$, 250$, 300$ e 400$, a dinheiro, compram-se machinas de bobina central, chamados A. Cotrim, á rua da Constituição n. 38. Tel. Central 4242. (O 14875) S

Não VENDAM AS SUAS JOIAS ou qualquer objecto de prata sem conhecer o seu legitimo valor, pois que está á sua disposição um avaliador gratuito, na Joalheria Nathan, Av. Gomes Freire n. 5, tel. C. 464. Mande avaliar antes de vender. (O. 21240) S

O HOTEL Brasil, recentemente installado, com mobiliario todo novo, dispõe de excellentes commodos, arejados e confortaveis, e possue uma ampla chacara para recreio dos hospedes. O mais bem montado, em melhores condições para familia e viajantes, sob a direcção de seu proprietario. Não recebe pessoas atacadas de molestias contagiosas. Cidade de Vassouras, E. do Rio. (O 16593) S

PIANO. Vende-se um Gaveau, muito bom e barato. Rua Aristides Lobo, 48. (O 22139) O

PIANO Bluthner, aluga-se; rua Senador Vergueiro n. 165. (O 21566) S

PENSÃO. Dá-se com muito asseio e bom paladar, na rua 7 Setembro, 77, sob. Manda-se a domicilio. (O 21572) S

PIANOS. Afinam-se por 15$000 e reforma por preço commodo; recebe chamados pelo telephone Central 4280. (O 21754) S

PATENTES de invenção e naturalizações; trata-se rapidamente no escriptorio de advocacia á rua Republica do Perú', 53 (Assembléa), C. 5766, das 13 ás 17 horas. (O 21774) S

PIANO — Compra-se urgente para particular, embora precise algum concerto. Teleph. 241 Villa. (O. 21705) S

PIANO — 1:200$. Vende-se francez, reformado na officina á rua Anna Nery, 197. S. Francisco Xavier. (O. 21833) S

PENSÃO — Fornece-se a domicilio a preço razoavel, cozinha de casa de familia, á rua 7 de Setembro n. 211, 2º andar, tel. Central 4371. (O. 21852) S

PIANOS, compram-se em qualquer estado, concertos baratos. R. Carlos Sampaio, 64. Tel. Central 1489. (O. 21821) S

PIANO Pleyel, vende-se barato. R. Carlos Sampaio n. 64, para estudar 1$ e 2$000 a hora. (O. 21820) S

Pensão Rio e Minas Rua Riachuelo 156; dispõe de bons quartos e salas; todo conforto, diarias de 8$000 para cima. (O 19420) S

PRECISA-SE alugar um piano. Pede-se informar pelo telephone B. M. 613. (O 22080) S

PIANO. Vende-se um Henry Herz, por motivo de viagem. Avenida Mem de Sá, 81. (O 22591) O

PIANOS — Visitem ou peçam preços e catalogos, a R. Ferreira & C. Tel. V. 3968, rua B. F. Xavier, 388. Fabricantes e importadores. A casa que mais pianos vende. Compram ou reformam usados. (632)

PIANO — Vende-se um bom para estudo á rua do Lavradio n. 182, loja. (O. 21958) S

PENSÃO excellente e variada, fornece-se a domicilio por 100$000. Av. Mem de Sá, 291. (O 21880) S

PENSÃO. Vende-se uma com 16 quartos alugados por 7 contos. Infor. com a proprietaria, á rua dos Carcos, 86. (O 21877) O

QUEM quizer obter uma cutis fresca, viçosa, sem espinhas ou outras irrupções, com resultados garantidos rapidos, dirija-se á rua Sete de Setembro n. 219, 1º andar, das 3 ás 5 horas. Não se usa pomadas. Applicação gratuita de provas. (O 21790) S

Rheumatismo. Friccione com linimento Marinho e a dôr cessa — Rua 7 de Setembro, 186. (633)

STENOGRAPHY Pitman's em duas linguas e dactylo. London certificate. Inglez, Carioca, 53. (O 22046) S

DINHEIRO

Empresta-se a commerciantes e particulares sob promissoria ou caução de apolices. — Av. Passos 32, sob. (O 21455)

MANICURA perfeita vae a domicilio, 5 mil réis; tratamento de belleza diario 50 mil réis mensaes; chamado a Mme. Carmen, Central 2534. (O 21492) S

MOVEIS, pianos, tapetes, cortinas ou installações, de particular, compra e tambem encaixota para mudança. Rua Senador Dantas, 34. J. J. Martins. Tel. Central 162. (O 22465) O

MOÇA. Precisa-se de uma para fazer os serviços de cópa e arrumar em uma casa pequena, de um casal. Exigem-se informações. Rua Dois de Dezembro, 154. (O 21017) S

MOÇAS — A fabrica Bhering, á rua 13 de Maio n. 19, precisa para operarias. (O 21062) S

A Loteria da Cruz Vermelha Brasileira não tem bilhetes brancos, porque aquelles que não beneficiarem ao seu comprador, beneficiarão a essa grande Instituição. (1579) S

MACHINAS de escrever. Concertos e Limpezas. K. Sass, rua Theophilo Ottoni 101, sobr. Telephone Norte 4374. (O 21310) S

MME. Zinha, espirita vidente e sciencias, consulta todos os dias, rua 1º de Março 101, 3º andar. (O 21690) S

MACHINAS de escrever e calcular, quebradas e inutilizadas, tampas e taboas perfeitas, compram-se na officina mec. de Carlos Juncken Junior, rua Alfandega, 50, 2º. Tel. N. 2594; entre Avenida e Quitanda. (O. 15141) S

MADEMOISELLE Suzane Daimé, de passagem no Rio de Janeiro, terá a honra de receber vossa visita, afim de vos mostrar a collecção das ultimas creações da casa "Mario Alys", de Paris; com especialidade vestidos de soirée, Carlton Hotel, rua do Cattete, 44, telephone B. M. 2891. (O 22554) S

MLLE. GARROFE'. Penteados e ondulações, com longa pratica nos centros elegantes de Hespanha, executa a ondulação a Marcel a 2$000. Preço especial de reclame. Travessa S. Francisco Paula 6, 2º andar. Phone 6245, Central. (O 20804) S

MOLESTIAS do couro cabelludo, queda do cabello, restauração das regiões. Isentas de cabello, curam-se em poucos dias. Garante-se o resultado, á rua Sete de Setembro n. 219, 1º andar, das 3 ás 5 horas. (O 21790) S

MME. Vaguimar participa ás pessoas de sua amizade que se acha restabelecida e residindo á rua Dr. Maia Lacerda n. 67, Estacio. (O 22597) S

Nevralgia — Em 5 minutos desapparece com Linimento Marinho — Rua Sete de Setembro 186. (633)

QUEM necessitar curar os eczemas chronicos rebeldes ou outras irrupções da pelle, dirija-se á rua 7 de Setembro n. 219, 1º andar, das 2 ás 5 horas. Garante-se o resultado. Preço minimo. Uma applicação de prova gratuita para se convencer dos beneficios. (O 21790) S

SEIOS CAHIDOS, tornal-os rigidos, plasticos e bellos, em poucos dias. Cura rapida com a Pasta Chielton. Depositarios: Rua da Quitanda 184. Preço 10$000. (O. 21683) S

TERNOS a prestações, de 15$ a 50$, sob medida, elegantes e economicos; Alfaiataria Veiga, praça Tiradentes 39, sob. Junto á Cª. Telephonica. (O 22654) S

Naturalizações e casamentos de estrangeiros no Brasil. Passaportes para qualquer paiz. *Agencia Juridica Internacional — Alfandega 90, sob.* (O 21762)

SYPHILIS e consequencias cura radical; injecções INDOLORES, de sua preparação, 606, e 914. Assembléa n. 54; das 10 ás 21. **DR. PEDRO MAGALHÃES.** (O 21919) S

SUSPENSÃO? senhora, as capsulas de Apiol-sabina e Arruda é sempre o melhor remedio, só compre da marca SEVENKRAUT. — Rua Uruguayana n. 142. (O 15319)

TAMPAS e taboas perfeitas, machinas de escrever quebradas e inutilizadas, compram-se tres na officina mec. de Carlos Juncken Junior; rua Alfandega 50, 2º. Tel. N. 2594, entre Avenida e Quitanda. (O 15140) S

Ternos a prestações e a dinheiro a preços baratissimos, sob medida, de boa casimira; feitio elegante, Rua Visconde de Itauna n. 139. (O 22632) S

EPILEPSIA

E' com o ANTIEPILEPTICO BARASCH, que se obtêm os melhores resultados, immediatos e positivos.

Depositarios: Drogaria Berrini (R. Hospicio, 18) e Pharm. Americana (Av. Mem de Sá n. 45). (7285) S

VESTIDOS e roupas finas de senhora, compra-se e paga-se bem. R. Senador Dantas, 71, loja, telephone C. 3344. (O. 21951) S

GONORRHEA

e suas complicações. Cura radical por processos seguros e rapidos. — DRS. JOÃO ABREU e BRANDINO CORRÊA, das 8 ás 19 horas. Telephone 5803, Norte — Rua de S. Pedro, 64. (631)

Virilidade. Tome JUVENTOL, r. dos Andradas, 43 e 45. (632)

ADVOGADOS

Advogado. Dr. Raymundo Moreira. Adeanta custas. Alfandega 90, sob. — Tel. Norte 5490. (O 21762)

MEDICOS

Dr. Godoy Tavares

Prof. Fac. M. B. Horizonte, laureado F. Rio, pratica hospitaes Paris e Berlim. Coração, pulmão e rins. Por seus processos mol. estomago e intestinos. Avenida Rio Branco 137 (Odeon) 3 ás 5 menos ás quintas. T. C. 1083. Res: M. Abrantes 106. B. M. 2430. (O 22182)

Dr. Teixeira Coimbra

Doenças da pelle e syphilis. Tratamento da blenorrhagia e suas complicações. Electrotherapia, massagens, raios ultra-violetas, injecções de 914. Trepol e Sulfarsenol. Cons. Rua da Carioca n. 81, das 9 ás 12 horas, e á noite. Telephone Central 2089. Resid. Rua Pereira Nunes 199. Tel. V. 3847. (O 21408)

VIAS URINARIAS

Cura radical da gonorrhéa aguda e chronica e suas complicações. Assembléa, 54, das 10 ás 11. — **Dr. Pedro Magalhães.** (O 21920) R

HYDROCELE, TUMORES DOS SEIOS, VENTRE E ESCROTOS

HYDROCELE — Cura radical sem dôr, sem operação cortante e sem privar o doente das suas occupações habituaes.
DR. LUIZ DE MARCOS — Uruguayana **105**, sob, das 2 ás 4. (0789)

DOENÇAS DO ESTOMAGO, INTESTINOS, FIGADO E NERVOSAS — *DR. RENATO DE SOUZA LOPES, professor da Faculdade. Exames e photographias pelos raios X. Tratamento especial da epilepsia. R. S. José 39, de 3 ás 6, diariamente. Tel. 5282 C. Res. Rua Voluntarios, 33.* (7284)

Clinica de senhoras

Tratamento rapido das molestias do utero; nos casos indicados evita a gravidez, por processo seguro e sem prejudicar a saude, Dr. Cesar Esteves, rua Sete de Setembro n. 186, das 9 ás 11 e das 13 ás 16 horas. (O 20934) R

DENTISTAS

DR. SILVINO MATTOS — Extracções, absolutamente sem dôr, a 5$; dentaduras a 5$ cada dente; concertos em dentaduras a 10$; obturações a 5$; trabalhos garantidos e pagamentos a prestações; á rua Sete de Setembro 231, proximo á praça Tiradentes; das 7 da manhã ás 5 da tarde, telephone 1555. Central. (O. 21901) R

DENTISTA

DR. SILVINO MATTOS, laureado especialista em dentaduras de qualquer systema, inclusive pontes moveis ou fixas, sem auxilio de chapas. Rua Sete de Setembro n. 231. (O 21897) R

DENTISTAS — Um collega distincto precisa alugar um bem installado gabinete Electro, diariamente das 4 horas em diante. Quem tiver deixe cartas com todas as informações nesta redacção á Paulo Silveri. (O. 22356) R

DENTISTA — Vende-se uma boa e nova cadeira automatica, informa na rua da Constituição 15, 1º, com o alfaiate. (O 22504) R

DENTISTAS — Vende-se uma linda cadeira automatica, uma boa escrivaninha, um encosto para viagem, um macho, seringas, peças de mão e muitas miudezas. R. Uruguayana 142, 1ª sala dos fundos, com José Costa. (O 21725) R

DENTISTA — Dr. Aldo Cunha. Tratamento rapido, garantido e completamente sem dor, por preços modicos. Faz pela technica norte-americana, chapas, bridge work, e os demais trabalhos. Gabinete com installação electrica moderna, R. Marechal Floriano n. 55. (O. 15099) R

DENTISTA — Rua de Santo Christo 139, extracções completamente sem dor. (O 21121) R

DENTISTA

DR. MOREIRA SENNA. Extracções e tratamento de dentes completamente sem dor, Collocação de dentes com ou sem chapa, corôas, pivots, obturações a porcellana, etc. Trabalhos rapidos e garantidos por longo tempo, a preços modicos e em prestações. Das 8 ás 20 horas. Rua Uruguayana n. 226, esquina de Marechal Floriano. (O 21039) R

Dentes bonitos

Encontram-se nas afamadas dentaduras anatomicas, confeccionadas pelo laureado cirurgião-dentista Dr. Silvino Mattos, á rua 7 Setembro, 231. (O 21898) R

Aos cirurgiões dentistas

O BOLETIM ODONTOLOGICO vae publicar um numero especial do Centenario com cerca de 200 paginas. Para figurar o nome na lista dos dentistas brasileiros todos os collegas da capital ou dos Estados deverão mandar com urgencia o seu cartão pedindo informações ao professor Frederico Eyer. Avenida Rio Branco n. 142, Rio. (O 21514) Z

EXTRACÇÕES de dentes — Technica e clinica exclusivas. Dr. Arthur Victor. Especialista. R. Carioca 44. Tel. C. 5871. (O. 18774) R

DENTISTAS — CENTENARIO

Os cirurgiões dentistas antigos, do tempo da proclamação da nossa independencia, não tratavam as fistulas e abcessos com a certeza de exito que actualmente tratam seus collegas, graças ás injecções Antipericimentite. (O 13645) R

DENTISTA

DR. SILVINO MATTOS, laureado especialista em dentaduras, com ou sem chapas, parciaes ou duplas; em extracções e tratamento de dentes sem a minima dôr; obturações a platina, ouro, porcellana, PIVOTS, corôas e cantos de ouro, etc. Toda a obra é feita com perfeição, rapidez, maxima garantia, ao alcance de todos e em prestações. Rua Sete de Setembro n. 231, proximo á praça Tiradentes, das 7 da manhã ás 21 horas, todos os dias. Phone: 1.555 Central. (O 21903) R

DENTISTA — *Dr. Argemiro Pinto* com pratica das Escolas de Nova York, Paris e Londres. Obturações desde 5$. Collocação de dentes desde 15$, etc., rua da Assembléa 123. (O. 1827) R

Dentista — Heitor Corrêa — Especialista em trabalhos a ouro e dentes artificiaes. Travessa S. Francisco, 12. Tel. 3440, Central. (18498) R

DR. SILVINO MATTOS, reforma e confecciona, em 24 horas, com garantia e a preços razoaveis, dentaduras de vulcanite ou ouro; assim como as concertas em horas, por mais quebradas que estejam; na rua Sete de Setembro, 231. (O. 21900) R

O "REVESTIMENTO com graphite" Mozart é o melhor dos seus congeneres existentes na praça e por metade do preço dos estrangeiros. Peçam amostra e prospectos. Gentil, Miranda Co., Gonçalves Dias, 29. (O 17732) R

COMPRANDO material dentario na casa Manoel Garcia & Comp. poderá V. S. obter uma reducção de [illegible] ... Rua 7 de Setembro 180, 1º. (O. 20641) R

SENHORES DENTISTAS. Continuamos a receber importantes remessas de material para clinica, cadeiras, motores electricos e de pé, tornos, mesinhas, etc., que vendemos a preços baratissimos. Manoel Garcia & Comp. 7 de Setembro 180, 1º andar. (O. 20641) R

DENTADURAS

O dr. Silvino Mattos confecciona, por modernos methodos, dentaduras anatomicas, sem vacuo, isto é, sem pressão, sem ventosa e, em certos casos, sem chapas ou céo de boca. Explicações e provas gratis. Preços razoaveis. Sete de Setembro n. 231. (O 21902) R

PARTEIRAS

MME. PALMYRA Taveira Morgado. Rua Buenos Aires n. 192. Phone n. 802, Norte. (O 20680) R

MME. GUIN, professora em partos, ex-interna da Maternidade de Barcelona, revalidada no Rio, partos e outros trabalhos; o exame da gravida, um mez antes, garante o parto. Avenida Mem de Sá 95. Tel. C. 2690. (O 18519) Y

SUSPENSÃO? senhora, as capsulas de Apiol-Sabina e Arruda é sempre o melhor remedio, só compre da marca "SEVENKRAUT". Rua Uruguayana n. 142. (O 13675) Y

SENHORAS Tratamento radical e sem dôr de corrimentos, catarrho uterino, colicas utero-ovarianas, ausencia ou irregularidade de regras. Uruguayana 134, das 2 ás 5. Dr. Rupert Pereira. (O 22509)

Molestias das **SENHORAS** Partos Tratamento dos abortos e suas consequencias, corrimentos, colicas utero-ovarinas, e regras irregulares e prolongadas. Assembléa n. 54, das 10 ás 18 horas. — DR. PEDRO MAGALHÃES. (O 21921) Y

Professores e professoras

Allemão, por professor allemão, Methodo pratico e rapido. Rua S. José n. 19, 1º andar. (O 21757) Z

AULAS de portuguez, arithmetica, algebra, escripturação, contabilidade. Rua S. Pedro, 145, sala 14. (O 20269) Z

AULAS de preparatorios, do professor Carlos Escobar, á rua da Quitanda 47, sobrado, das 13 ás 18 horas. (O. 12373) Z

CALCULO COMMERCIAL e bancario em 24 lições. ESCOLA VELOX, Largo São Francisco, 36. (O. 21851) Z

COPIAS á machina — Trabalhos executados com perfeição, sem emendas ou rasuras por 500 réis a pagina. Tratar das 9 horas da manhã em deante, no Curso Commercial do dr. Gonçalves Filho, á rua Chile 5, sobrado. (O 21672) Z

Dactylographia por methodo rapido, 3 aulas na semana, 10$000 mensaes; curso rapido completo 50$000, lições avulsas, 1$500; 10 coupons, 4$000; na Escola Universal, largo da Carioca, 6, sob. Tel. Central 3776. (O 21802) Z

DACTYLOGRAPHIA — Qualquer pessoa poderá aprender escrever á machina, com os dez dedos e sem olhar o teclado, pelos preços de 5$000 a 10$000 mensaes, tendo maior numero de lições, que em qualquer curso. Matriculas de 9 horas da manhã em deante, no Curso Commercial do dr. Gonçalves Filho, á rua Chile n. 5, sob. (O 21670) Z

DACTYLOGRAPHIA com 10 dedos, pelo methodo e por 10$000 mensaes, 3 vezes por semana, com teclado coberto, só na ESCOLA URANIA. Quem aprender olhando para o teclado nunca será bom dactylographo. Alugam-se machinas $500 a hora e executam-se trabalhos. Ensino de linguas, escrip. mercantil e bancaria; Rua 7 Setembro n. 107, 1º. (O. 22643) Z

ENSINO — Portuguez, francez, arithmetica, escripturação mercantil e calculos, em aula especial de um ou dois alumnos; pagamento adeantado; largo da Carioca 8, sala 9; professor J. A. Mendes. (O 22617) Z

FRANCEZ PRATICO — Ensina-se M. De Fossey (francez). Cine Odeon, sala 8 — Tel. C. 3982. (O 20390) Z

ESCRIPTURAÇÃO MERCANTIL em 48 lições, 20$ mensaes. ESCOLA "VELOX", Largo S. Francisco, 36. (O. 21849) Z

DACTYLOGRAPHIA. Habil professora lecciona no Curso Benjamin Constant, á rua Buenos Aires, 160. (O 21473) Z

Guarda-livros E CONTADORES. Escripturação commercial e bancaria; curso dirigido por habil professor; na Escola Universal, largo da Carioca, 6, sob. (O 21682) Z

INGLEZ, FRANCEZ, ALLEMÃO. Falar e escrever, 20$ mensaes. ESCOLA VELOX, Largo S. Francisco, 36. (O. 21850) Z

INGLEZ — M. Rodger, *americano*, ensina este idioma por preço modico, á rua da Alfandega, 199, sob. Tel. Norte 4657. (O. 22520) Z

LECCIONA-SE qualquer cadeira da secção de Mathematica elementar (Arithmetica, Algebra, Geometria, etc.) ou superior (Calculo, Analytica, etc.) exclusivamente á noite e de preferencia em cursos. Engenheiro Amorim Mello á Rua Maxwell numero 57. (O. 22300) Z

Linguas. Ensino pratico e theorico por bons professores; na Escola Universal, largo da Carioca, 6, sob. (O 21802) Z

LECCIONA-SE principiantes em suas proprias casas. Preço modico. Cartas a L. A. M., neste escriptorio. (O 22383) Z

MLLE. RUFFIER, professeur de français, d'histoire, de litterature et de diction. Cours rue d'Uruguayana et á la Tijuca. S'adresser: 38, Sete de Setembro ou 32 Desembargador Isidro. Fabrica, 1164 V. (O 18463) Z

PROFESSORA

Com longa pratica, ensina portuguez, historia, geographia, desenho, pintura, pyrogravura, francez e inglez pratica e theoricamente, em casas particulares ou collegios. Para chamados. Telephone Sul 2474, ás 12 horas e das 6 horas da tarde em deante. (O 19843)

PROFESSOR BARBOSA. Lecciona portuguez, francez e arithmetica, a preços modicos; rua da Alfandega n. 199. Tel. Norte 4657. (O 21702) Z

PORTUGUEZ, arithmetica e tachygraphia, aulas separadas a cada alumno, tres vezes por semana, a réis 15$000 mensaes cada materia. Matriculas de 9 horas da manhã em deante, no Curso Commercial do dr. Gonçalves Filho, á rua Chile, 5, sob. (O 21669) Z

PROFESSOR. Explica algebra e prepara alumnos para os Collegios Militar, Pedro II e Escola Normal; rua Emerenciana n. 9. S. Christovão. (O 20322) Z

PROFESSOR competente lecciona portuguez, francez, inglez, arithmetica superior, etc.; á Praia de Botafogo, 92. (O 20990) Z

SEM professor. Tachygraphia, methodo "Pitman-Viegas". Em todas as livrarias e na Casa Crashley, rua Ouvidor, 58. (O 13707) Z

TACHYGRAPHIA em 48 lições, 20$ mensaes. ESCOLA "VELOX", Largo São Francisco, 36. (O. 21848) Z

Tachygraphia — Ensino por methodo rapido com direito ao diploma. [illegible] mensaes; na Escola Universal, largo da Carioca, 6 sob. (O 21802) Z

KREMENTZ

E' o melhor botão do mundo. Feito de uma só peça, chapeado a ouro, não vae ao fogo, não tem emenda, nem solda. Não suja nunca, não se quebra nem se estraga. Não sahe do grado com o botão ordinario que suja a camisa e a pelle e fica preto. O barato é sempre caro.

Veja o botão verdadeiro a marca KREMENTZ a unica que é GARANTIDA para sempre.

COMPANHIA MERCANTIL PAN-AMERICANA

REPRESENTANTE GERAL

Caixa Postal, 1624 — Rio de Janeiro. (329)

OPERARIOS

Precisa-se na Cia. Cervejaria Brahma. — Rua Marquez de Sapucahy, 200. (2140)

Não percam seu tempo e dinheiro com substitutos, pois o "GERMANIA" já é universalmente conhecido como o melhor para tingir em casa. A venda em toda parte. (2746)

Neurasthenia - Esgotamento nervoso

Falta de memoria, phosphaturia, convalescencias das molestias, tratam-se com o uso do HEMATOGENOL, de Alfredo de Carvalho. E' extraordinario o seu consumo e os attestados expontaneos dos que tem feito uso. A' venda em todas as pharmacias do Rio e dos Estados. — Depositarios: ALFREDO DE CARVALHO & C°. — Rua 1° de Março, 10. (547)

BEN.'. LOJ.'. CAP.'.

Amizade fraternal. Terça 5, dismissão do art. 726. Sec., J. Soares Filho 18:. (O 21420)

depura fortalece engorda (505)

Quarto — Tijuca

Aluga-se mobilado, em casa de familia estrangeira, na rua General Andrade Neves, phone Villa 6171. (O 22318)

Auto-piano 4:200$

Vende-se um do melhor autor, The Autopiano C°., grande formato, com banco e 100 rolos de musica. — Rua Corrêa Dutra n. 65. (O. 21.460)

Pensão E. Baranés

Em predio novo, na rua do Cotovello n. 61, a 1 minuto das barcas e da Exposição, tem excellentes quartos e optima cozinha, preços modicos ao alcance de todos. (O 20264)

FEIRA LIVRE

Permanente á Avenida Passos 57. Vende de tudo e por preços sem egual. Nesta capital. Queira v. ex. visitar e certificar-se da verdade. (O 21.444)

MUNICIPAL

Cedem-se dois balcões turno A — letra A. Trata-se Assembléa 58, 1° andar, das 12 ás 4, com Arantes. (O 21631)

CASA

Vende-se por 18:000$000 uma boa casa nova com duas grandes salas, tres bons quartos, cozinha, despensa e W. C. dentro da casa, com agua e luz electrica, grande terreno todo murado, na estação de Olaria, suburbios da E. F. Leopoldina, perto da estação. As chaves estão, por favor, na Padaria Primor, em frente á estação. Trata-se com o proprietario, na rua Carlina 87, todos os dias depois das 18 horas, ou aos domingos e feriados. (O 22357)

Brindes do Centenario

em beneficio da

Legião da Mulher Brasileira

(Protecção da Mulher pela Mulher) — Rua 7 de Setembro, 134 — 2°. 44 Premios em joias de valor, em mais de dez contos de réis. Acham-se expostos na Joalheria "ESMERALDA", em frente ao Mercado das Flores. Correm com a Loteria Federal 163, em 14 de Outubro proximo. 3$000 o bilhete. — Vendem-se na mesma joalheria, agencia de loterias, cafés e diversas casas. (2368)

Casa em Copacabana

No melhor ponto, aluga-se parte de uma casa mobilada, completamente independente, com 2 quartos, salas, cozinha e mais dependencias. Preço 300$000. Informações á rua Copacabana n. 583. (O 21639)

ESPIRITA SOMNAMBULO

Consultas sobre qualquer sentido — Cartas ao Prof. Pedro Leitão, Cidade de Ubá — Minas. (O. 17477)

Quarto mobilado

para um senhor de tratamento e de todo respeito, ou casal sem filhos, aluga-se, á rua General Polydoro n. ..., sobrado, Botafogo, dois minutos ... (O 21631)

Papeis pintados

FABRICA INGLEZA

São mais largos que os de outras fabricas e os unicos examinados e approvados pelo Departamento Nacional de Saúde Publica.

Grandioso sortimento de desenhos em papeis e finissima collecção de vitraux, vendem-se a preços sem competencia, na rua do Rosario n. 136, deposito da fabrica, que não tem filial. (O. 22092)

Importante Fazenda

Vende-se uma de lavoura e criação. Magnificas terras e esplendidas pastagens. Clima saluberrimo, admiravel topographia e deslumbrantes vistas. A menos de uma legua de Guaratinguetá e de Lorena, com boas estradas para automovel. Força e luz electricas. Optima renda. Escrever para o dr. J. O Inglez de Souza, Lorena, S. Paulo. E. F. C. B. (O 22341)

Em Paula Mattos

Aluga-se, em casa de familia distincta, a cavalheiros serios, dois bons quartos de frente, á rua Costa Bastos n. 105. Logar saudavel, vista aprazivel. Sem pensão e sem mobilia. Bonde de Carioca (Santa Thereza) ou Riachuelo. (O 21628)

O PILOGENIO Serve-lhe em qualquer caso

Se já quasi não tem serve-lhe o PILOGENIO, porque lhe fará vir cabello novo e abundante. Se começa a ter pouco, serve-lhe o PILOGENIO porque impede que o cabello continue a cair. Se ainda tem muito serve-lhe o PILOGENIO porque lhe garante a hygiene do cabello.

Ainda para extincção da caspa.

Ainda para o tratamento da barba e loção de toillete

O Pilogenio, sempre o Pilogenio

A' venda em todas as pharmacias, drogarias e perfumarias. (552)

Pensão Almeida

NICTHEROY

RUA VISCONDE DO RIO BRANCO N. 319 — TEL. 259

Situada no ponto mais central da cidade, distando, apenas, dois minutos da ponte das barcas e vinte do local da exposição. Bondes á porta para todas as linhas. Noventa quartos fartamente arejados e illuminados, tendo, na sua maioria, além de confortavel mobiliario, lavatorio com agua encanada, parque para recreio dos senhores hospedes. — Diarias modicas. (O 21262)

Grande terreno

Alugam-se as casas e terreno da rua S. Leopoldo ns. 87 a 95 (mais de 2.000 m2.). Trata-se á rua Chaves Faria n. 24, S. Christovão, até ás 9 horas da manhã e depois das 6 horas da tarde. (O 19.999)

2° andar na rua 7 de Setembro

Aluga-se o 2° andar no predio á rua Sete de Setembro n. 58, proprio para escriptorio e moradia de familia. Trata-se na loja. (O 22424)

LOULOU

Vende-se uma cachorrinha marron n. 1, á rua Barata Ribeiro n. 237. Copacabana. (O. 21451)

TERRENO

Vende-se em Ipanema, rua Nascimento Silva, quadra 29, com 740 metros quadrados. Trata-se na Avenida Passos n. 106. — Ferragens. (O 22192)

VENDE-SE

Um esplendido palacete na rua Guanabara, com bello parque, garage e cocheira. Informações á rua Antonio de Padua n. 33, Riachuelo. Telephone Jardim 386. (O 21266)

AUTOMOVEIS

Vendem-se: Hudson, sete logares e uma barata Pope. Rua Primeiro de Março n. 127, sobrado. (O 21277)

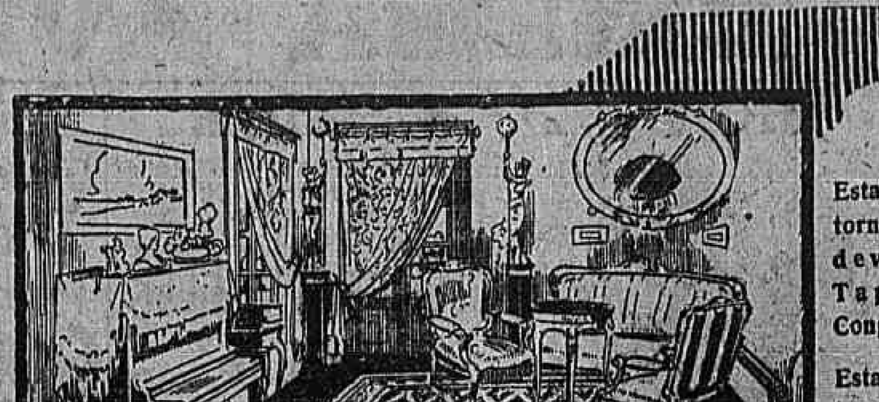

Esta sala de visitas torna-se linda e alegre devido ao admiravel Tapete da Gold-Seal Congoleum

Estas modernas cobertas para os assoalhos são feitas em differentes desenhos e côres, de fórma que encontrareis a combinação adequada aos vossos quartos.

Tapetes Lindos e Finamente Coloridos por Baixo Custo

Para tornar attractivo um quarto, necessitais de um lindo — não precisando ser dispendioso — tapete para o assoalho.

Os tapetes d'arte da Gold-Seal Congoleum têm artisticos desenhos e ricos coloridos, accrescendo ainda serem os seus preços extraordinariamente baixos.

E como facilitam o serviço de uma dona de casa!

Não ha o enfadonho trabalho de sacudir. Estes tapetes modernos têm uma superficie lisa que o pó ou liquido não penetra.

Occasionalmente passai um panno humido e ficam limpos e com a mesma apparencia como novos.

Não necessitam pregos ou colla, porquanto ficam lisos nos assoalhos.

Estes attractivos e economicos tapetes são hygienicos e não são atacados pelos insectos, sendo garantidos a darem cabal satisfação pelo Gold-Seal que se acha collocado na superficie do Tapete.

TAMANHOS

9 x 15	Pés (2m.75 x 4m.58)	9 x 12	Pés (2m.75 x 3m.66)
9 x 10 ½	" (2m.75 x 3m.20)	9 x 9	" (2m.75 x 2m.75)
7 ½ x 9	" (2m.29 x 2m.75)	6 x 9	" (1m.83 x 2m.75)
3 x 6	" (0m.92 x 1m.83)	3 x 4 ½	" (0m.92 x 1m.37)
		1 ½ x 3	" (0m.46 x 0m.92)

A' VENDA NAS SEGUINTES CASAS:

Parc Royal	Largo de S. Francisco
Casa Allemã	Rua da Carioca, 29
Casa Leitão	Largo de Santa Rita
A' Brasileira	Largo de S. Francisco
Ao 1° Barateiro	Avenida Rio Branco
Firmino Fontes & Irmão	Rua da Carioca n. 9
Cunha Pinto & Cia.	Rua de S. José, 9—11
A' Noiva	Rua da Constituição, 2
J. A. Pontes	Praça Tiradentes, 36
A. F. Costa	Rua dos Andradas, 27
Casa do Julio	Avenida Mem de Sá, 34
Casa Renascença	Rua Evaristo da Veiga, 26
Nova Casa A. B. C.	Avenida Gomes Freire, 55
Moreira Mesquita	Avenida Mem de Sá, 46 e 112
Ao Leão dos Mares	Rua do Passeio, 110
Casa Rosa e Silva	Rua do Cattete, 36
Casa Boiteux	Rua da Quitanda, 33
Casa Verde	Rua Senador Euzebio, 88
José da Silva Longras	Rua do Cattete, 229

E outras Casas de primeira ordem

Representante e Unico Importador: GEORGE C. TAIT — Rua Th. Ottoni, 36 — 1° andar — Tel. Norte, 2714 —:— RIO DE JANEIRO

GOLD SEAL CONGOLEUM GUARANTEE — SATISFACTION GUARANTEED OR YOUR MONEY BACK — REMOVE SEAL WITH DAMP CLOTH (2185)

Snrs. Hospedes de Hoteis

Chamamos vossa attenção para a Casa SILVA & BARROSO — Onde encontrareis o mais variado e completo sortimento de Perfumarias finas estrangeiras e nacionaes, pentes, escovas e artigos do mesmo ramo.

Os menores preços da praça.

AVENIDA PASSOS 55 — Rio de Janeiro. Tel. N. 5232. (2639)

SILVA & BARROSO

Grande Hotel Alliança

CAXAMBU'

Completamente novo. Mobiliario de luxo, offerecendo o maximo conforto a seus exmos. hospedes. Diarias de 9$ a 12$000, conforme o aposento.

Para melhores informações com o Sr. Teixeira no Café da Ordem. (2382)

BORLIDO MAIA & C.

CASA FUNDADA EM 1878.

Unicos depositarios do cimento inglez "WHITE" e BROTHERS", tinta hygienica OLSINA e DERMAPHTHOL, para matar o carrapato do gado.

Telephone 274 — RUA DO ROSARIO 55 - 58 (550)

Molduras Douradas para Quadros

Espelhos Galerias, porta-retratos ovaes e redondos.

Fabrica e Deposito — Rua da Assembléa, 67

GALERIA BRASIL (2804)

Vista aos cégos! A verdadeira SCIENCIA ainda consagra para a hygiene dos DENTES, BOCCA e GARGANTA, acima de tudo, os productos "CALMETTINA" (liquido e pasta). (2479)

Dr. Bengué, 47, Rue Blanche, Paris.

Venda em todas as Pharmacias (3875)

FOSSAS SANITARAS "PLACER"

Approvadas pelas autoridades sanitarias — Collocadas, promptas para funccionar, para seis, doze, e vinte pessoas, por 140$, 160$000, e 200$000 — Caixa dagua 1.200 litros, 170$ a 180$000.

Rua Botafogo, 2 Est. do Encantado (O 21840)

CASA MOBILADA

Passa-se uma com 12 quartos, sala de visita, sala de jantar, banhos quentes, telephone. Aluguel 550$000. — Trata-se na Avenida Gomes Freire 45. (O 22374)

Automovel particular

Aluga-se por mez um Ford, novo, durante o centenario. Tratar na rua da Lapa n. 89. (O 22372)

Antiguidades, curiosidades

objectos em ouro e pratas antigas, compra-se pagando o maximo.

CASA AMERICANA

Ouvidor 69. Tel. Norte 839. (O. 21422)

VENDE-SE

Uma excellente casa dando boa renda, completamente limpa, á rua Coronel Pedro Alves n. 103 (Praia Formosa) com tres grandes quartos, duas salas, um puxado com um quarto, despensa, cozinha e mais dependencias. A casa pode ser vista com permissão do sr. inquilino. Trata-se á rua Conselheiro Saraiva n. 33, sobrado, do meio dia em deante; negocio livre desembaraçado e decidido. (O 20591)

Sobrado para escriptorio

ou officina, aluga-se na rua da Assembléa n. 42. (O 21433)

MANICURE

Mme. Rosita. Trabalha com pericia. Vae a domicilio. Chamados pelo telephone Beira Mar n. 2796. (O 22.315)

MOVEIS

Sem exemplo de contestação a nossa casa é a que vende melhores moveis e mais barato que qualquer outra congenere, mais artisticos, fortes e elegantes, confeccionados com as melhores madeiras do paiz.

Dormitorios, estylo hollandez	850$000
Salas de jantar modernas	950$000
Mobilias de sala de visitas estofadas	200$000

LEÃO DOS MARES

RUA DO PASSEIO N. 110 —:— LARGO DA LAPA

MOURÃO & AMERICO

Peçam catalogo para o interior. — Tel C. 822. (551)

Mães martyrisadas com as assaduras dos filhos

O dr. Taciano Siqueira, illustrado medico do RIO GRANDE, onde possue enorme clientella, assim expende sua criteriosa opinião sobre o PÓ PELOTENSE:

Sr. dr. Ferreira de Araujo. Rio Grande, 29 de junho de 1920.

Cansado estava de ler attestados do vosso preparado "PÓ PELOTENSE", sem jámais pensar em tornar publicos os optimos resultados colhidos em minha clinica particular, quando me indagavam dos effeitos therapeuticos dessa formula, aconselhando-a a principio para satisfazer a vontade dos que desejavam uzal-a. Não costumo receitar preparações de composição ignorada por mim. Grande foi, por isso, minha surpresa com os maravilhosos successos obtidos em creanças assadas nas partes humidas e atacadas de eczema luetico. Não vos peço, como de praxe, fazer o uso que vos convier e, sim, exijo a publicação do attestado que ora faço, afim de scientificar não só os profissionaes como tambem as mães martyrizadas com as assaduras de seus filhos na 1ª e 2ª infancia e com as erupções de pelle nos herodo-syphiliticos.

Do collega — DR. TACIANO SIQUEIRA.

No Rio vende-se nas Drogarias: J. M. Pacheco, Granado, Giffoni, A. J. Rodrigues, A. Gesteira, Werneck, Araujo Penna, Casa Cirio, Moreno Borlido, Perfumaria Bazin, etc. Não lave a lesão com sabão. Leia a bulla que ensina como fazer. O *Pó Pelotense* é formula de um velho medico. Preço modico. Fabrica e deposito geral: Drogaria EDUARDO SEQUEIRA — Pelotas. (3235)

Imposto sobre a renda Quem não sabe escripta, compre o "Methodo Pratico de Escripturação Mercantil", systema mixto, adaptado e resumido pelo prof. Tavares da Silveira, ex-director da Escola de Commercio de S. Rita do Sapucahy, escripto especialmente para ensinar ao commercio diante do imposto sobre a renda, e approvado pela Delegacia. São modelos escripturados, fingindo a escripta dum negociante um anno inteiro, com explicações para entender tudo. Methodo engenhoso, o mais economico e facil. Unico que serve a quem quer escripta legal e simplificada. Exige só tres livros: BORRADOR, DIARIO e CONTAS-CORRENTES. Por elle qualquer fará sua escripta. Basta seguir os modelos. Informações e pedidos só á Empresa Editora "O Industrial", Sta. Rita do Sapucahy, Sul de Minas. — Preço: 20$000. Pelo correio, sob registro, mais 1$000. Remette-se para todo o Brasil. Não tem depositarios em parte alguma. Peçam directamente e logo, porque se approxima a época dos balanços. (Ler neste jornal, no ultimo domingo de cada mez, annuncio detalhado com o titulo acima.) (2267)

Instituto do Dr. Alvaro Alvim

TRATAMENTO DE TODAS AS MOLESTIAS INCLUSIVE: —

da syphilis, pelle, fibromas uterinos, ulceras e tumores malignos, pelos meios communs, vigorados pelos mais poderosos agentes physicos: — ELECTRICIDADE (todas as formas), CALOR, LUZ, FRIO, RAIOS X, RADIUM, MASSAGENS, etc., etc.; Largo da Carioca n. 11, das 10 1/2 ás 6. Tel., Central, 4748. (19015)

AUTO-CAMINHÕES

BENZ

Steinberg & C.

Rio de Janeiro	São Paulo
Av. Rio Branco, 31/33	R. Barão de Itapetininga 27
Caixa Postal 1281	Caixa Postal 1130

(549)

LUETYL

O depurativo preferido pela classe medica e por todas as pessoas que têm tratado a sua syphilis adquirida ou hereditaria em todas as suas manifestações: rheumatismo, ulceras, etc.

Licor Luetyl, Capsulas Luetyl, Empolas Luetyl.

Em todas as boas pharmacias e drogarias do Brasil.

LEIAM A BULLA. (608)

Avenida Atlantica Palacete

Aluga-se, mobilado, com contrato, ou vende-se; na rua Figueiredo Magalhães n. 22, proximo á Avenida Atlantica, proprio para familia de alto tratamento. Para ver e tratar, no mesmo, nos dias uteis, da 1 ás 3 hs. (O. 21060)

Aos Srs. Fazendeiros

Portuguez offerece-se para administrador, com habilitações tanto no commercio como serviços agricolas, dando referencias de sua conducta. Pode ser procurado á rua do Senado 65, loja, das 11 ás 4 horas. (O 21481)

GUARDA-LIVROS

Guarda livros com bastante pratica acceita escriptas avulsas, atrazadas, balanços, etc. Carta neste jornal a H. L. (O 22392)

PALACETE

Aluga-se: para familia de tratamento, á rua João Alfredo n. 25, Muda da Tijuca. Rua Primeiro de Março 127, sobrado. (O 21377)

Martellete a vapor

Vende-se um, superior, na Fundição S. Pedro, rua Marechal Floriano 197. (O 19551)

Palacete — Haddock Lobo

Vende-se no melhor local desta rua lindo e bem acabado palacete, construido a capricho pelo seu proprietario, para residencia particular. Predio de excellentes accommodações, tendo garage e jardim. Para mais informações com o sr. Paulo, rua da Quitanda n. 72, sobrado, a qualquer hora. (O 21508)

Terreno — Copacabana

Vendem-se dois, magnificos, perto dos banhos, na rua Paula Freitas. — Tratar na rua da Quitanda n. 72, sobrado, com Paulo. (O 21509)

CHACARA

Vende-se uma boa chacara á rua Desembargador Lima Castro n. 97, em Nictheroy, com 27 metros de frente por 250 de fundos; a tratar com João Rabello, á rua do Rosario n. 151, sobrado. Telephone Norte 5545. (O 22093)

LOTERIAS

Loteria da Capital Federal

Resumo dos premios da extracção de 4 do corrente:

30.219 (Parahyba)	20:000$000
29.614	5:000$000
72.639	2:000$000
61.473	2:000$000

PREMIOS DE 1:000$000

..... 15608 1497 13674 .....

PREMIOS DE 500$000

12720 39992 28541 70623 12276

PREMIOS DE 200$000

55711	41151	31795	8474	53472
72775	53169	8397	50992	58130
45674	45587	29862	63303	50333

APPROXIMAÇÕES

30218 e 13220	400$000
29613 e 29615	300$000
72638 e 72640	200$000
61472 e 61474	200$000
15607 e 15609	100$000
1.496 e 1.498	100$000
13673 e 13675	100$000

DEZENAS

30211 a 30220	50$000
29611 a 29620	40$000
72631 a 72640	30$000
61471 a 61480	30$000
15601 a 15610	20$000
1.491 a 1.500	20$000
13671 a 13680	10$000

Todos os numeros terminados em 9 têm 2$; exceptuados os terminados em 19 que têm 6$000.

200:000$000
Loteria de S. Paulo

A extrahir-se em 8 do corrente

Bilhete inteiro 20$000

A VENDA EMTODA A PARTE 2697

LOTERIA DO ESTADO DO RIO

Systema de urnas e espheras — Fiscalizada pelo Governo do Estado — Extracções ás 15 horas.

— HOJE —	SEXTA-FEIRA
60:000$	25:000$
Inteiro 4$000. Quinto $800	Inteiro 1$600. Meio $800

EXTRAORDINARIA LOTERIA PARA COMMEMORAR A DESCOBERTA DA AMERICA

— TERÇA-FEIRA, 10 DE OUTUBRO —

100:000$000

Inteiro, 4$000. Quinto, $800.

Vende-se em toda a parte.

Concessionaria: COMPANHIA INTEGRIDADE FLUMINENSE — Rua Visconde do Rio Branco, 499. Nictheroy (2815)

NO CENTENARIO .... LEMBAI-VOS DA

PRO-MATRE

(PROTECÇÃO A' MULHER DESAMPARADA E INFANCIA DESVALIDA)

Auxiliando a GRANDE TOMBOLA — Cujo fim é altamente significativo!!

70 premios no valor de cem contos de réis

Em 3 sorteios!!! — Preço do bilhete Rs. 2$000.

Bilhetes á venda em todas as casas commerciaes e de loterias. Os pedidos devem ser endereçados á TOMBOLA PRO-MATRE Avenida Rio Branco n. 47, Rio de Janeiro.

Bar em Petropolis

Local pittoresco prospero, vende-se um; informar na rua Paula Barbosa n. 26 a 36 — Gomes & Moraes. (O 19985)

Theatro Municipal

Bilhetes para companhia lyrica, vendem-se e compram-se. Na Locação Theatral, no saguão do "Jornal do Brasil". Telephone Central 3891. (O 20341)

Attenção — Predio

Compra-se de qualquer preço até 40:000$000 (quarenta contos), no centro desta capital, um predio que tenha um armazem. Vende-se em Nictheroy por 25:000$000 (vinte e cinco contos) um grande predio perto da ponte das barcas apenas dois minutos de bondes á rua da Conceição n. 163, com duas grandes salas, cinco quartos, saleta, corredor, despensa, cozinha, W. C., banheiro, quintal murado, etc., etc., com muita agua, luz electrica, bem arejado. Tratar directamente com o proprietario á rua Theophilo Ottoni n. 148, Rio, Empresa de Cofres. — N. B. Tem boletim de habite-se e está vásia, prompto a ser habitado, com todas as commodidades como acima já fala. (O 22437)

GRATIFICA-SE

Gratifica-se generosamente a quem entregar na rua Marquez de Abrantes n. 172 uma pulseira de platina com brilhantes e perolas, perdida hontem á tarde no centro da cidade ou dentro de um taxi. (O. 22428)

CHAPÉOS

Para senhoras e senhoritas, em palhas finas, seda, renda, Legess, com frutas e flores, ultimos modelos, 25$, 35$, 45$ e 55$. Executa-se qualquer modelo. Tinge-se e reforma-se qualquer. "La Femme Chic". — Rua do Ouvidor n. 141. (O 19846)

ARMAZEM

Acceitam-se mercadorias em deposito mediante modica armazenagem. Informações pelo telephone Central 4240. (O 21466)

Terreno — Copacabana

Vende-se esplendido á esquina da rua Copacabana e Xavier da Silveira. Trata-se á rua Leopoldo Miguez 76. (O 22.281)

Dr. BRAVO MENDES

Cura positiva do cancro, paralysia, rheumatismo, falta de ar, blenorrhagia, olhos, ouvidos e do sangue, com o Radio Activo. — Chamados á rua Principe, 6 — Parthenon, Porto Alegre. (O 22.269)

CACHORRINHA

Da Avenida Gomes Freire n. 1 A, hotel, desappareceu uma pequena, toda branca; attende pelo nome de Lila. Gratifica-se generosamente a quem souber onde se acha ou a quem a entregar. (O 21530)

Casa — Compra-se

Uma, de 50 a 150 contos. Prefere-se de Botafogo a Senador Dantas. Offertas para a caixa n. 37 do "Jornal do Commercio". (O 21509)

PULSEIRAS

Compram-se duas; quer-se artigo rico e bom. Informações para a caixa n. 37 do "Jornal do Commercio". (O 21509)

Grande propriedade em Botafogo

A COMPANHIA DE ADMINISTRAÇÃO GARANTIDA recebe propostas para o arrendamento, a contar dos primeiros dias de setembro, de uma importante propriedade no melhor ponto de Botafogo, em centro de terreno, com abundancia de agua nativa, podendo ser adaptada a hotel, casa de pensão, collegio ou sanatorio. Com algumas obras e reparações a concluir, servirá immediatamente. Plantas e mais informações na rua da Quitanda n. 73, sobrado. (O 19186)

Machina a vapor

Vende-se uma com caldeira vertical, marca Roston, Proctor, nova, de 12 H. P., effectivos; na Fundição São Pedro, rua Marechal Floriano 197. (O 19551)

WAGONETES

de bitola de 0,60, novos, reforçados, proprios para macadam, simples e com chassis duplo, vendem-se na Fundição S. Pedro, rua Marechal Floriano 197. (O 19551)

MOTOR A VAPOR

Vende-se um, de 35 H. P., inglez, typo moderno, na Fundição S. Pedro, rua Marechal Floriano n. 197. (O 19551)

COPACABANA

Vende-se lindo e novo predio, com grande jardim e garage, com ou sem ricos moveis e utensilios que o guarnecem. Informa o sr. Mais, á rua do Rosario n. 109. (O 21560)

RAIOS X

DR. JORGE A. FRANCO. Consulta com exame pelos Raios X, 25$000. Tratamento moderno das doenças do estomago, intestinos, figado, pulmões, coração, rins, ossos, etc. — Photographias, 60$000. 15, Largo da Carioca, de 1 ás 6, todos os dias. Tel.: C. 3128. (630)

RODA DA FORTUNA

1624 8788 9502 7420

UNIÃO 271 (O 21831)

GARANTIA 839

P. P. P. — 4-9-922. (O 21860)

AUXILIADORA	2242
SEGURANÇA	1960

Rio 4|9|922. F. M. (O. 21944)

A Loterica 306

Rio, 4-9-922. Hoje ás 6 1|2. (O 21799)

HORA	823—6
REAL	800—25
ESPERANÇA	970—18

O. e Comp. (O. 21806)

CELESTE 458 15-25-3-8

Rio, 4-9-922. (O 21891)

FLUMINENSE	862
OPERARIA	162
NOITE	093
CARIDADE	958

Nictheroy, 4|9|1922. V. P. (O. 21847)

S. LUIZ 561 16-14-21-11

4-9-22. (O 21913)

GARANTIA	386
FILIAL	705

E. Rio, 4|9|922. (O. 21907)

A Gavea	906
Hamburgueza	740

Nictheroy, 4-9-1922. (O 21881)

GARANTIA	938
A POPULAR	605

Rio, 4|9|922. F. M. (O. 21943)

A PREFERIDA

A 872

Hoje, ás 6 horas. (O 22651)

MINEIRA 948

PASTORA 844

MINERVA 590

FIDELIDADE 799

E. do Rio, 4-9-922. (O 21835)

Nova Suburbana 538 769 895

LEALDADE 451 757 190

Nova Mineira 567 941 956

Nova União 363 866 438

(O 22649)

RIO MENSAGEIRO

Junto a este jornal — Entrega volumes a domicilio e recados urgentes e garantidos. Telephone Central 58. (O 18256)

Pintura de cabellos

Madame Ribeiro, particularmente tinge cabellos com um preparado vegetal inoffensivo, de sua propriedade. Trabalha tambem com Henné: rua S. José n. 59, sob., proximo á Avenida. — Tel. Central n. 1.289. (9778)

Chapéos chics!

Ultimas creações da Moda! Maior sortimento! Preços baratissimos!

Só na casa PEREIRA DE SOUZA

4 - Rua Gonçalves Dias - 4 (1117)

POLVILHO — COLLAS — GOMMA ARABICA — CERAS DE CARNAUBA E DE ABELHA — CRINA VEGETAL — PLUMA DE FLEXA — TALCO — KAOLIM — PARAFINA, ETC., ETC. NA RUA GENERAL CAMARA N. 88. J. CASTRO MOTTA (1749)

PHARMACIA E DROGARIA SARAIVA

Serviço medico permanente. Consultas medicas das 8 ás 19 horas. Gratis aos pobres. Chamados a qualquer hora. Rua dos Andradas n. 85. — Telephone Norte 3866. (2039)

Prestidigitação

GRATUITAMENTE remetto a todos como amostra, 6 magicas de salão e o meu novo CATALOGO N. 6, com mais de 600 trucs para amadores e profissionaes. Juntar 600 réis em sellos postaes. — J. PEIXOTO — CAIXA POSTAL 908 — S. PAULO. (884)

Após o actual triumpho...
MARY PICKFORD, em — A Garota
JACKIE COOGAN, — em O Pequeno Travesso
NORMA TALMADGE, — em Dever de Gratidão

ODEON
PROGRAMMA — Companhia Brasil Cinematographica — SERRADOR

SE V. QUIZER PASSAR UMA HORA AGRADAVEL — como já mais de dois milhares de pessoas fizeram hontem — VENHA VER ESSA ADORAVEL CREATURA QUE É

Anita Stewart

no delicioso romance da First National Circuit

MEDO OCCULTO

Nesse romance adoravel, a attenção se prende desde a primeira scena a uma *pontinha de mysterio*:

"QUEM MATOU GEORGES?"

PORQUE DESAPPARECEU O ADVOGADO?

Além disso ha o noticiario mundial de

Gaumont-Actualidades N. 29

BELGRADO — No meio da alegria geral, acaba de celebrar-se nesta capital o casamento do rei Alexandre, da Yugo-Slavia, com a princeza Marioarà da Rumenia.
LONDRES — Varias proezas de equitação pelas praças da policia montada.
ALLEMANHA — Lançamento do novo paquete "Carl Legien".
INGLATERRA — A grande corrida do Derby foi ganha por "Captain Cuttle", perante numerosa multidão.

NOVAS CARIGATURAS pelo habil BARRUTI

CINEMA IRIS
Companhia Brasil Cinematographica — Rua da Carioca ns. 49 e 51

A empresa do Cinema Iris vem, jubilosa, apresentar os seus agradecimentos á população carioca, pela preferencia com que a vem distinguindo, affluindo ao seu confortavel, moderno e luxuoso Theatro Cinema Iris, reaberto apenas a 17 dias na sua nova phase, 17 dias de vida, 17 dias de enchentes em todas as suas sessões, ás quaes o bom publico tem sabido corresponder diariamente aos esforços da empresa, que promette tudo fazer para satisfazel-os organizando sempre bellos e optimos programmas, sempre com os melhores films.

V. perderá este = ESTUPENDO PROGRAMMA DO CENTENARIO ?

Hontem, já uma multidão immensa dizia, ao sahir do IRIS:

«Sim Senhor... Nunca vi um film em series que começasse tão bem!»

DE FACTO...!

O Phantasma Inimigo

desperta sensações como nenhum outro film!

O apparecimento desse homem mysterioso, desse phantasma que tudo attrahe, tudo domina, é ASSOMBROSO

São 15 episodios da **Pathé New York**, com

JUANITA HANSEN

HOJE os 2 primeiros episodios, com 5 partes

No programma, o FILM INEDITO do grande comico CLYDE COOK, em

O CHAUFFEUR

Com um motorista assim, nas ruas do Rio... Chi! - que desastre!

E, por fim, o grande drama de amor e de heroismo de almas portuguezas, em

O Condemnado

9 actos de um romance formidavel que vos lembrará os campos portuguezes, com os seus encantos e saudades

QUINTA-FEIRA - O querido **TOM MIX**

CINEMA CENTRAL

Breve Pauline Frederick EM Amores de Letty

Breve, **George Walsh** em **O medianeiro**

Empresa Pinfildi — Avenida Rio Branco 168 — Tel. 4218 Central

HOJE um programma soberbo e sem egual

Robinson Crosué

Novas aventuras

4 actos mais sensacionaes, mais empolgantes, que os capitulos já exhibidos

No mesmo programma

Uma obra prima de arte e interpretação

IRENE

Um admiravel drama social em 5, actos
Riquissimas toilettes
Luxo, grandiosa mise-en scene

Principal interprete a formosa actriz

LOUISE COLLINEY

Ns Palco, ás 4 e 10 horas

O GRANDE GUGLIELMI

o rei dos ventriloquos com os seus bonecos

A's 5 e 9 horas

OS GARRIDOS

O celebre duo sertanejo com programma novo

(Quinta Feira) (7 de Setembro)

A gloriosa actriz

Regina Badet

na magistral super producção

MEU FILHO
(Maitre Evora)

Um film sentimental, emocionante, arrebatador. Uma obra digna de ser apresentada por occasião das Festas do Centenario

Breve — Estréa do phenomeno humano **João Gomes Feitosa, O PISA BRASAS** — O homem que não distingue um tapete de uma chapa de ferro em braza

Breve, Estréa do celebre jejuador brasileiro **Manoel Urbano**

No salão de espera, grande orchestra de 12 professores sob a direcção do maestro RIBAS
22078

CINEMA AVENIDA

HOJE — HOJE

Mais um dia de exhibição do melhor programma da Avenida!

Quereis enriquecer depressa?

Film PARAMOUNT em que

SAM HARDY

nos dá a melhor e mais acceitavel resposta e, como extra programma os interessantissimos

DESENHOS ANIMADOS

Amanhã — Amanhã

O glorioso e viril actor

Wallace Reid

no espirituosissimo e sentimental film

Quem casa quer casa!

secundado pela formosa actriz

LILA LEE

Um film PARAMOUNT modelo, de situações interessantissimas!

Segunda-feira, 11 - A grandiosa superproducção de CECIL B. DE MILLE - **A NOITE DE SABBADO**, nove actos maravilhosos.

JOIAS finas, objectos de ouro, prata e fantasia de gosto, na importancia de 350$000, a prestações de 5$000 semanaes.

CLUBS AGUIAR

Peçam prospectos. Patente n. 53. Sorteios proprios — Rua do Ouvidor n. 145 — Joalheria Aguiar. Esta casa não tem agentes nem filiaes.

AVISO — Tendo-se effectuado o ultimo sorteio do 6º Club, convidamos todos os exmos. srs. socios prestamistas, que não foram sorteados, a virem escolher e receber as joias a que têm direito.

Resultado dos sorteios de hoje:
7º CLUB: Foi sorteado o n. 179.
8º CLUB: Foi sorteado o n. 189.
9º CLUB: Foi sorteado o n. 91.

Rio de Janeiro, 4 de Setembro de 1922. — O fiscal do governo, Nelson Monteiro de Carvalho.

Recebem-se assignaturas para o 10º Club, que principia em 11 do corrente.
J. PEREIRA D'AGUIAR.

PALACIO CLUB
R. Passeio 40

Todas as noites das 11 horas em diante

CABARET

com vasto e escolhido programma artistico

2-Orchestras-2

Syncopated Seven e Typica Argentina.

— SEMPRE NOVIDADES —
Estréas todas as semanas

Em commemoração ao Centenario da Independencia do Brasil, a 7 do corrente, este Club iniciará grandes festejos nos seus luxuosos salões. (O. 21739)

PATHE'

HOJE **CLYDE COOK** Chauffeur

HOJE - O melhor comico excentrico de New York. O phenomenal homem de borracha: deslizador e acrobata

CLYDE COOK

Nos dois actos FOX de originalidade, intensa alegria e gargalhadas

O CHAUFFEUR

CLYDE COOK será o inimitavel motorista esperto, agil e desastrado. CLYDE COOK chauffeur, multiplica desastres e infracções sorrindo. CLYDE COOK chauffeur, não conhece difficuldades para obter a victoria do riso.

PATHE' NEW YORK apresenta os 5 actos de intensa novidade

Não duvidas de tua esposa

Extremado, luxo, violencia de acção. Luta de sentimentos. O amor vence a dignidade offendida. O orgulho da belleza. A seducção da lisonja. A estima reciproca defendendo a felicidade do lar.

:: LEAH BAIRD ::

Uma das mais formosas será a protagonista de um espectaculo de alta esthetica, assignado ASSOCIATED EXHIBITORS absoluta garantia de perfeição technica sem rival.

RIALTO

BREVE — Um novo e magnifico film da seductora **Esther Carena**

BREVE — **PAVOR** — Super-producção genero «grand-guignol»

HOJE — HOJE — HOJE

O segundo dos grandes dias da semana! O exito immenso, o "record" dos exitos! O imprevisto da graça em 5 actos irresistiveis

• CASIMIRO NA CASA DO TALENTO •

Belleza e Arte! Fantazia e Luxo! Graça e Esplendor!

Uma hora de humorismo! O Casimiro azarento no jogo da faca! O Casimiro papando mosca no pocker! O Casimiro sublime na renuncia de seu noivado! - Ninguem deixe de ver

CASIMIRO NA CASA DO TALENTO

Completa o programma, **PATHE' JORNAL** com um summario interessante

BREVE — J. Parker Read Jr. apresenta **Hobart Boswort**, em **MIL CONTRA UM** - Associated Producers — a marca suprema —

(O. 21839)

PARISIENSE
Av. Rio Branco, 179

Uma linda estrella que desapparece

HOJE

Realart Pictures apresenta

A deslumbrante **Justine Johnstone** no ultimo film que produziu, antes de retirar-se do Cinema

A LINDA CONDESSINHA

Scenarios luxuosos! Toilettes magnificas!

E mais o ultimo numero do interessantissimo:

Novidades Internacionaes (n. 35)

A seguir: **GINA PALERME**, a actriz mais CHIC de Paris, em

O ETERNO FEMININO

PARIS! PARIS! PARIS! Como se vive, como se ama, como a gente se diverte em Paris! (O. 21895)

CINEMA PARIS

Confortavel e amplo salão a Praça Tiradentes, 42

HOJE - Bello e interessante espectaculo - **HOJE**

Ultimas edições da fabrica Paramount

BETTY COMPSON, a formosa e querida artista, na protagonista da magnifica cine-peça

Vingança de mulher

7 longos actos de grande belleza e emoção!

THOMAS MEIGHAN, o admiravel interprete de typos modernos em

Coração apache

Entrecho dramatico em 5 extensos actos!

5ª feira — JUSTINE JOHNSTONE, a graciosa comediante, em LINDA CONDESSINHA, 5 actos da "Realart", e LOUISE CATTENEY, a fascinante actriz, em IRENE.

CINE PALAIS

BREVE: :: TERRA EM FOGO! :: a maior maravilha cinematographica!

BREVE: :: TERRA EM FOGO! :: a maior maravilha cinematographica!

HOJE — *Programma do Centenario* — **HOJE**

Um Film documentario Actualidade da BOTELHO FILM

Exposição do Centenario

Todos os bellos Pavilhões e Opulentos Palacios do seu recinto.
Visita dos Presidentes Dr. Epitacio Pessoa e Marcelo Alvear.

No mesmo Programma

LOTTE NEUMAN — EM —

AMOR E TOGA

comedia brilhante em 5 actos.

Amanhã *Madame de La Pomeray* A Mulher que mais homens subjugou

Breve - **TERRA EM FOGO!** Uma obra consagrada pelo applauso dos criticos cinematographicos de todo o mundo.